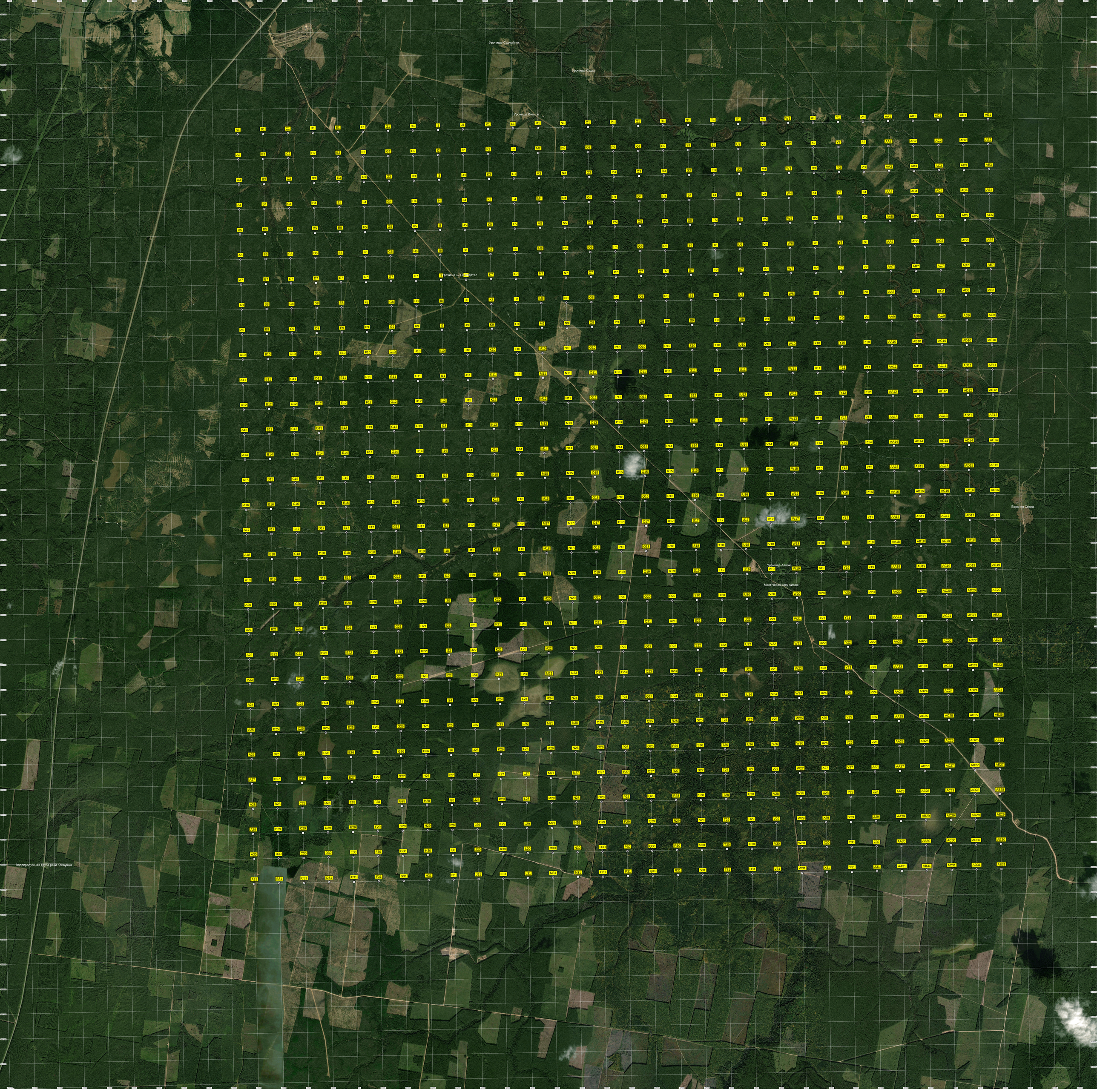
Урочище Седачипок
Урочищ Седач
Урочище Козарь
Урочище 174-км картап
Верхняя Сёдка
Урочище Айвок
Мост через реку Айвок
Водопропускная труба реки Кривушка