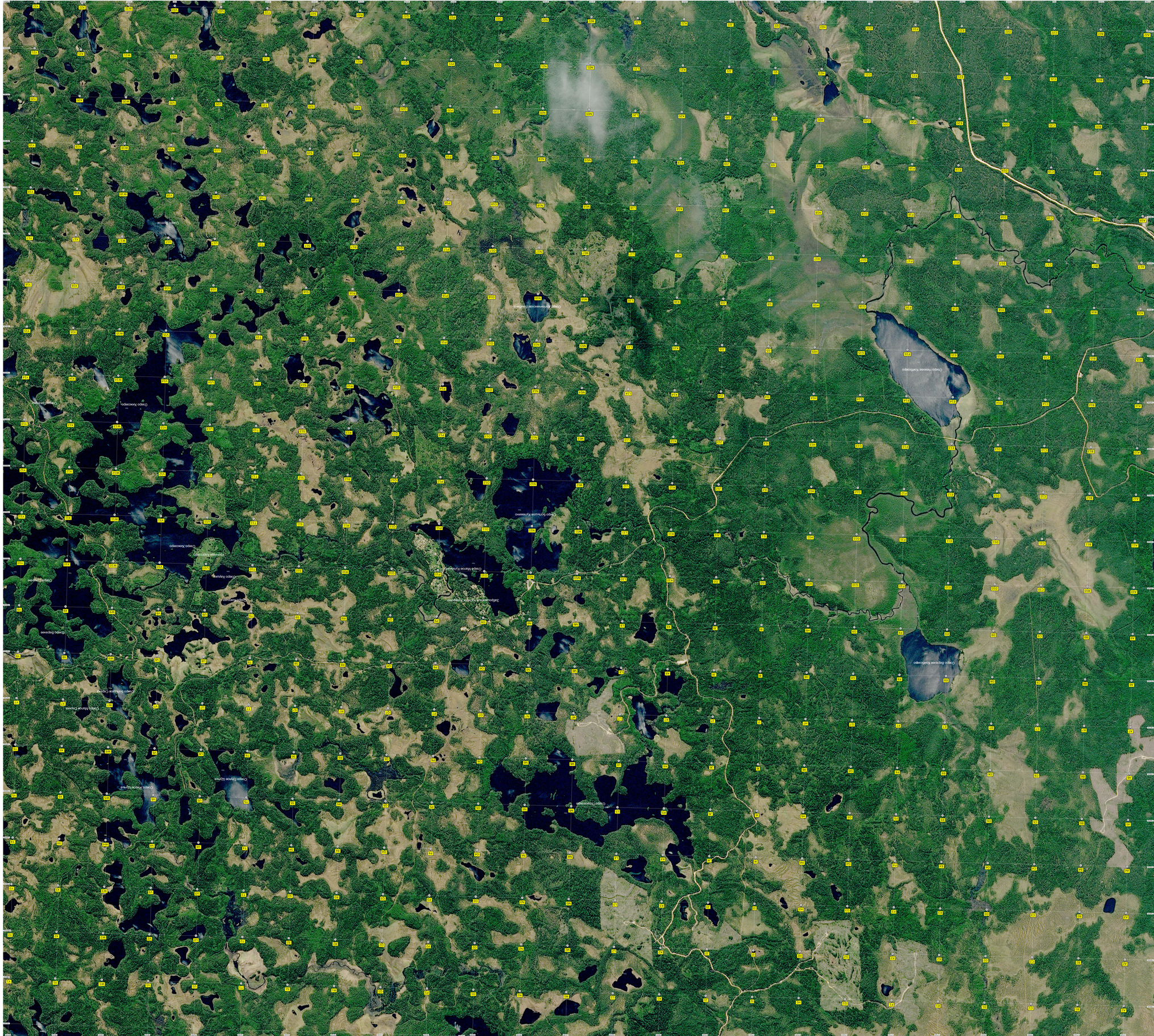
Озеро Шлюпое
Озеро Заозерье
Озеро Большое Стрелецкое
Озеро Тяжкое Хребтовое
Озеро Большое Кулижное
Озеро Заозерье
Заозерный Мостовой Кулижное
Озеро Хвощевое
Озеро Хвощевое
Озеро Большое Сорокино
Озеро Ельцовое
Озеро Ельцовое
Озеро Ягодное Шлюпое
Озеро Хвощевое
Озеро Глухое
Озеро Ельцовое
Озеро Ельцовое Кулижное