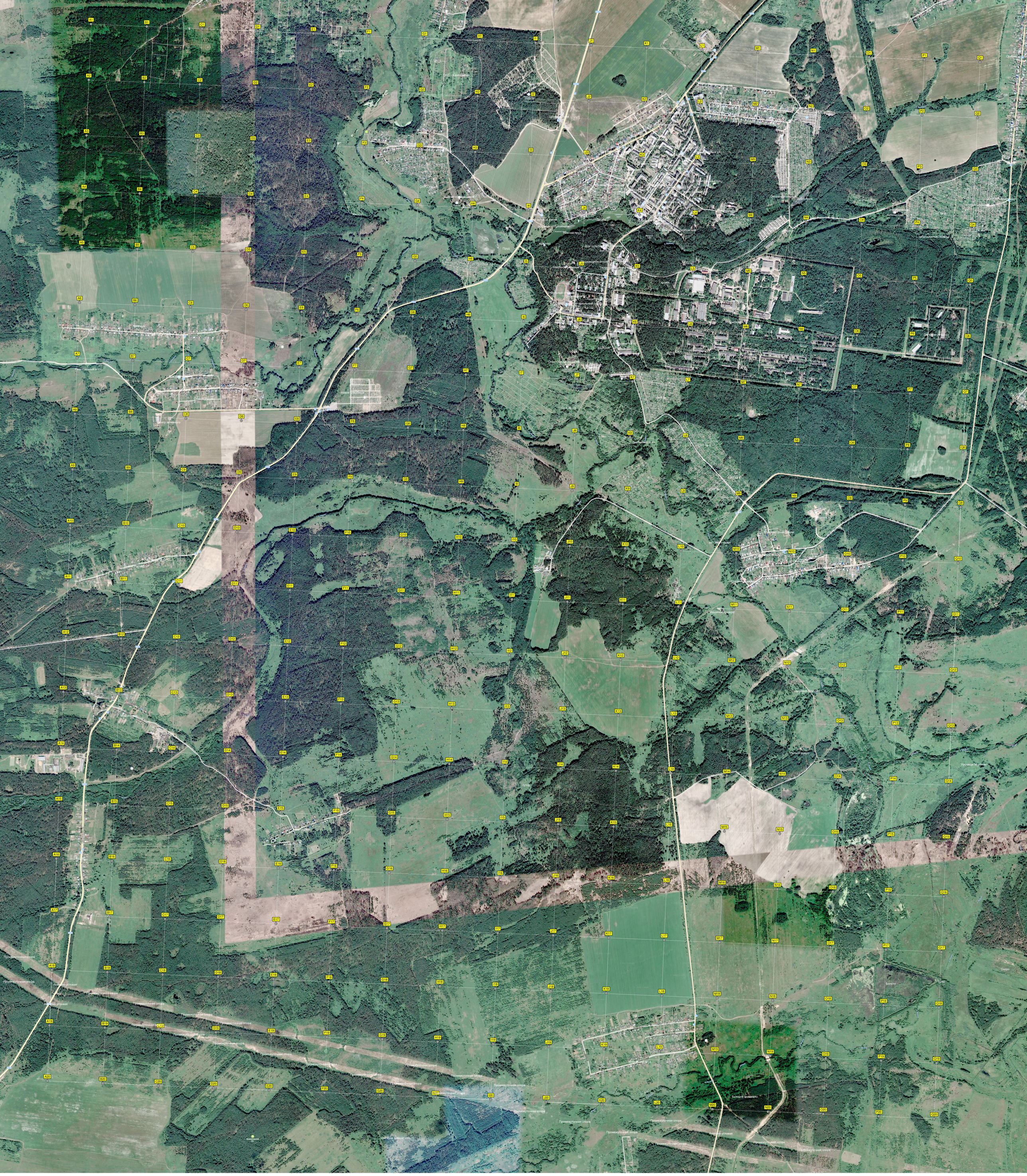
Разрушенный мост
Центр активного
Новое кладбище
Пруд
Промежуточная опора
Анкерно-угловая
Урочище Комышовка
Хутор
Урочище Мочевро
Лесной озеро
Бывший крахмало
Болото
Озеро