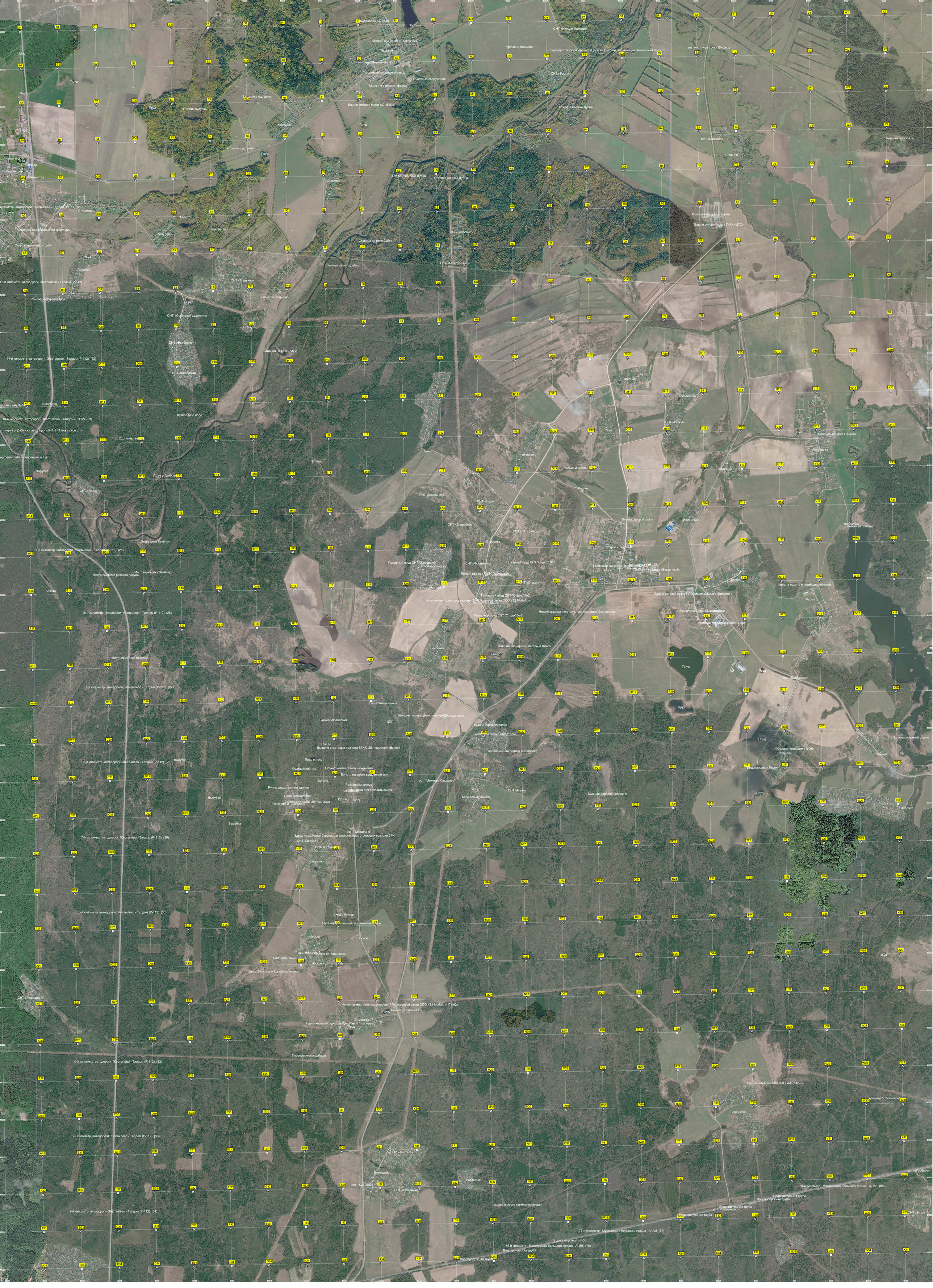

Водозаборный узел
Плотина
Детский сад № 10 «Светлячок»
Павловичи
Талдомский молочный завод
Очистные сооружения
Молочно-товарная ферма
Башня сотовой связи АО «ПБК»
Старая вырубка
Княжино
Питомник растений
Пруд
Старица на реке Дубна
Старково
Болото
Редиколесье
Батудино
Акишево
Головково-Марьино
СНТ «Советский художник»
СНТ «Вербилки-1»
СНТ «Вербилки»
Футбольное поле
Поляна
Устье реки Ветёлки
Мост через реку Ветёлку
Место бывшего развала посуды
Пожарный пруд СНТ "Отдых" №1
Пожарный пруд СНТ "Отдых" №2
Пожарный пруд СНТ "Отдых" №3
Недействующая вертолётная площадка Ольявидово
Тимошино
Вывший пионерский лагерь «Отдых»
Засыпанные боксы
Бывшие позиции дивизиона С-125
Бункер управления
КПП
Руины
Бывшие стартовые позиции ЗРК С-25, позывной «Взнос»
Пруд в лесу
Офицерский тир
Объект неизвестного назначения
Бункер
Развалины ангара
Руины двухэтажного здания
Овощехранилище
Заросшая хоккейная площадка
Здесь находились бараки для заключенных, строивших позиции ЗРК
СНТ «Звезда»
Ковригино
Вход в бункер
Колодец
ост. Носково
Здесь было село Коробельниково
Тимоново
Руины храма Рождества Христова в Тимонове
Тимоновское кладбище
Башня сотовой связи ПАО «МегаФон»
Бешенково
СНТ «Аметист»
Кузнецово
ост. "Кузнецово"
СНТ «Вишенка»
"Раздолье"
вышки и место кормления зверей
Водопропускная труба
77-й километр Московского большого кольца А-108 (77)
76-й километр Московского большого кольца А-108 (76)
80-й километр Московского большого кольца А-108 (80)
ост. «Горбово»
СНТ «Виста»