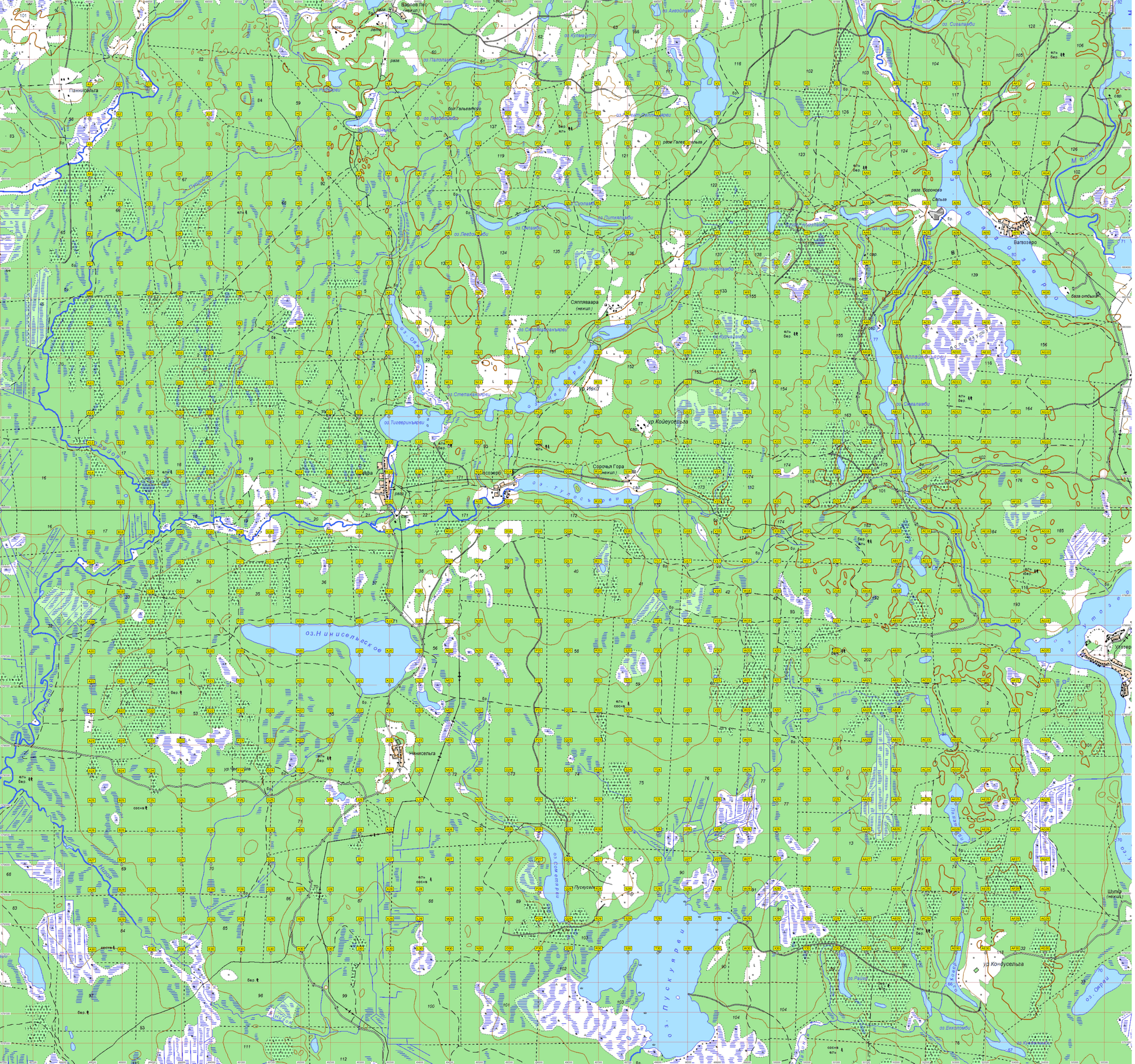
Варлов Лес
(некит)
Паннисельга
Сяпляваара
(некит)
Соронья Гора
(некит)
Ватозеро
оз.Нинисельское
Нинисельга
оз. Пускуярви
Шуйр
(некит)