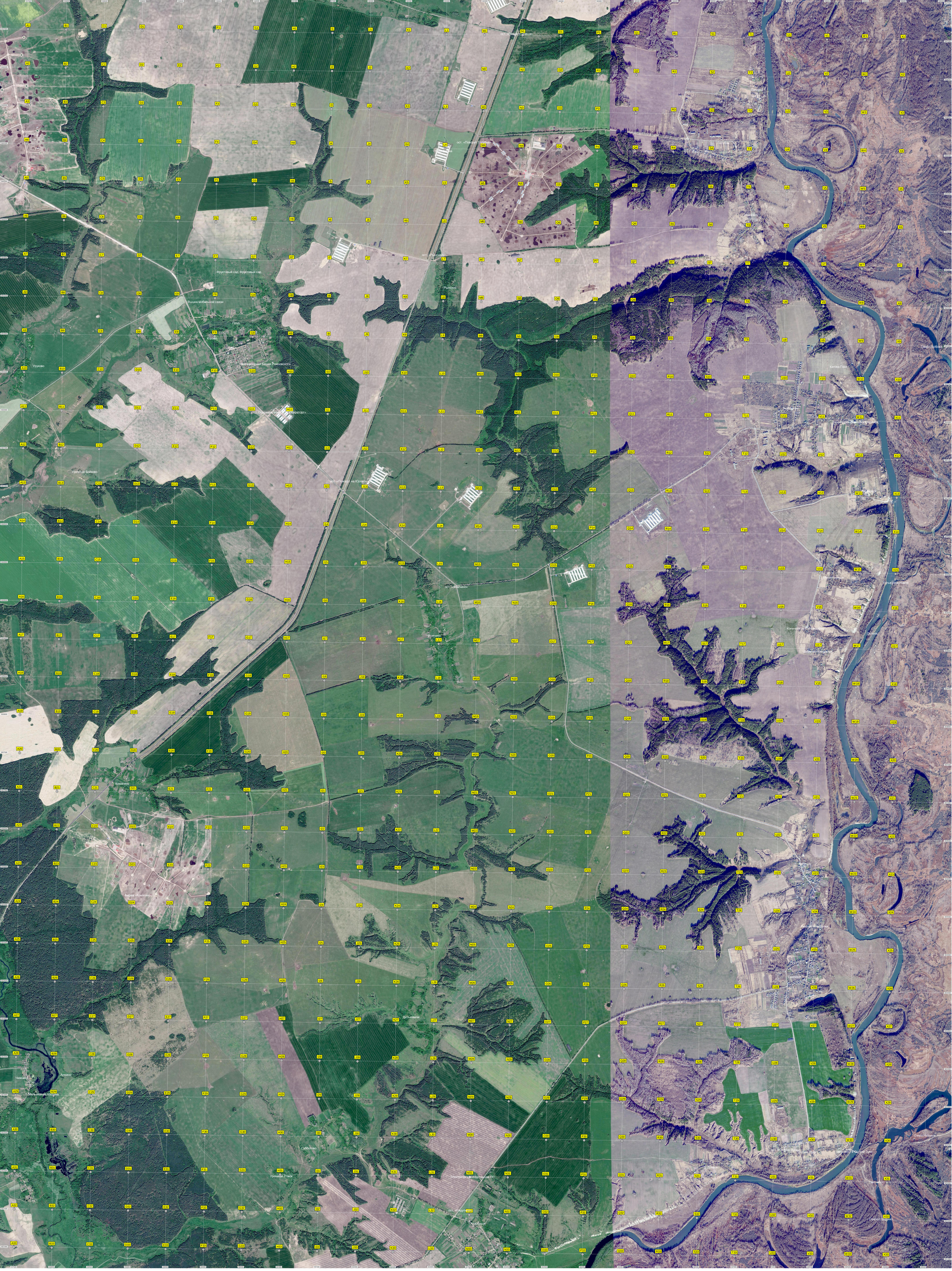
ост. «Поворот Горный»
ост. «Рынский»
Рынский
Фруктовый сад Фруктовый сад
Вышка мобильной связи
Пруд
Юровка
Урюково
Водонапорная башня Рожновского
Урочище Бойково
ост. «Поворот на Юровку»
ост. «Фомичёвка»
Фомичёвка
Комягино
Ферма «Комягино»
Дятьковичи
Аннино
Чижовка
Мельничная плотина
Субботово
Урочище Рожок
Электрическая подстанция ПС
ост. «Радуга»
Хрящёвка
Остров
Катова Гора
Озеро Любово
Устье реки Навля
Конечная ст. «Остров»
Остров Плюс
Гаилово
Озеро Николое
Озеро Ярково