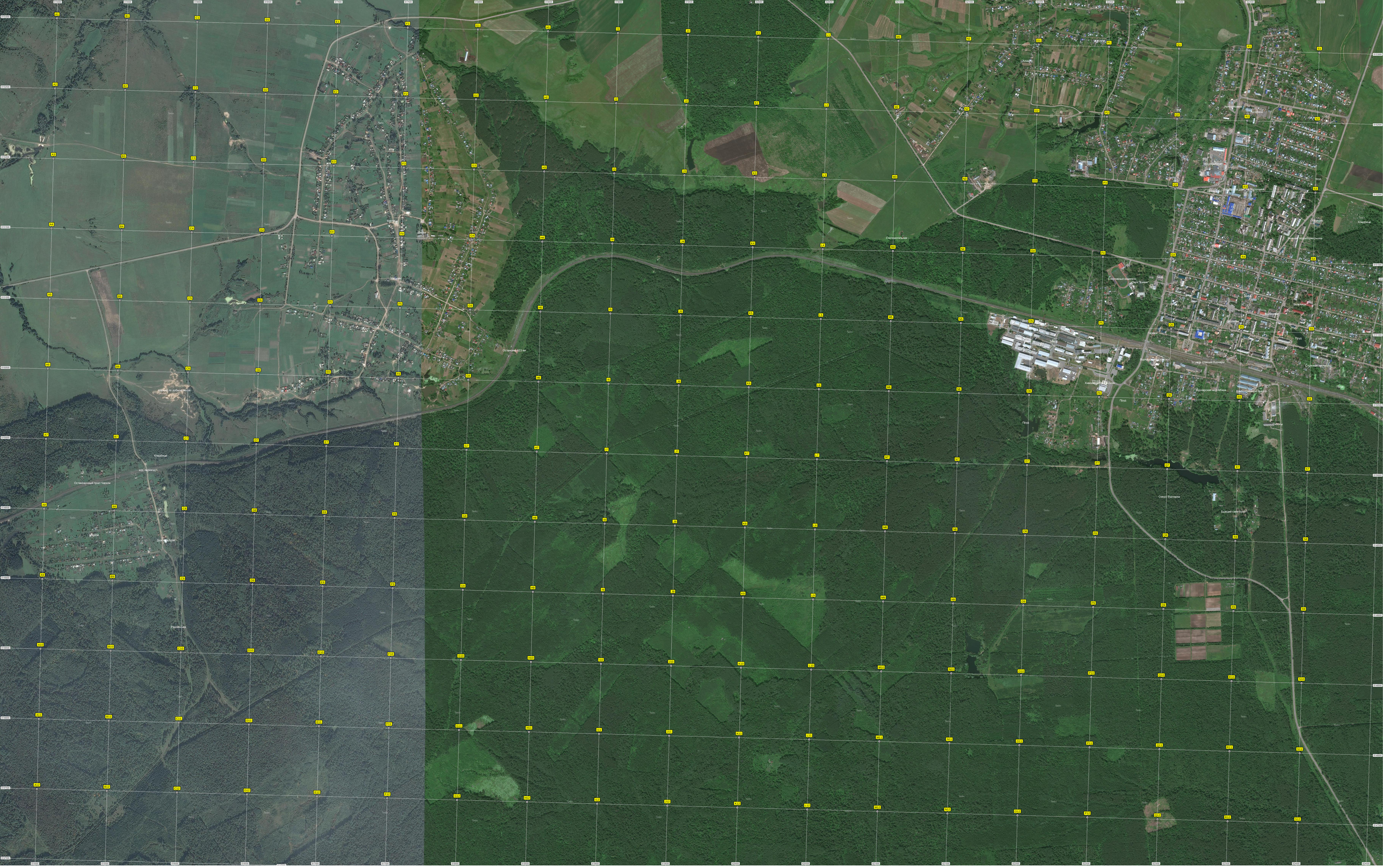
Остановочный пункт Чарали
Остановочный 623 км
Остановочный пункт "Бужор"
Бывший свинсовхоз
Сквер Бурнаша