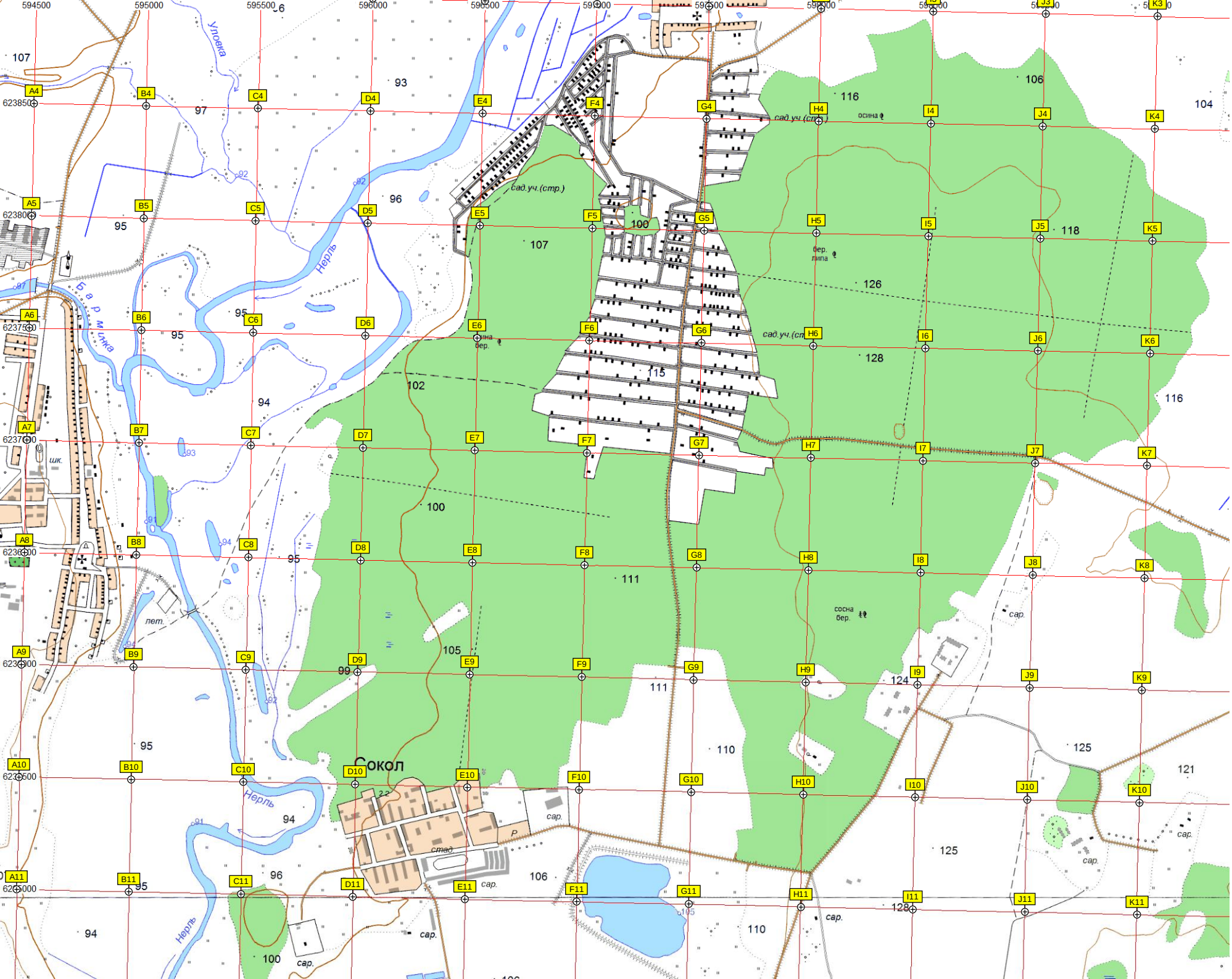

Сокол
Нерль
Уловка
Бармина
сад.уч.(стр.)
осина
бер. липа
сосна бер.
сар.
стад.
лет.
шк.