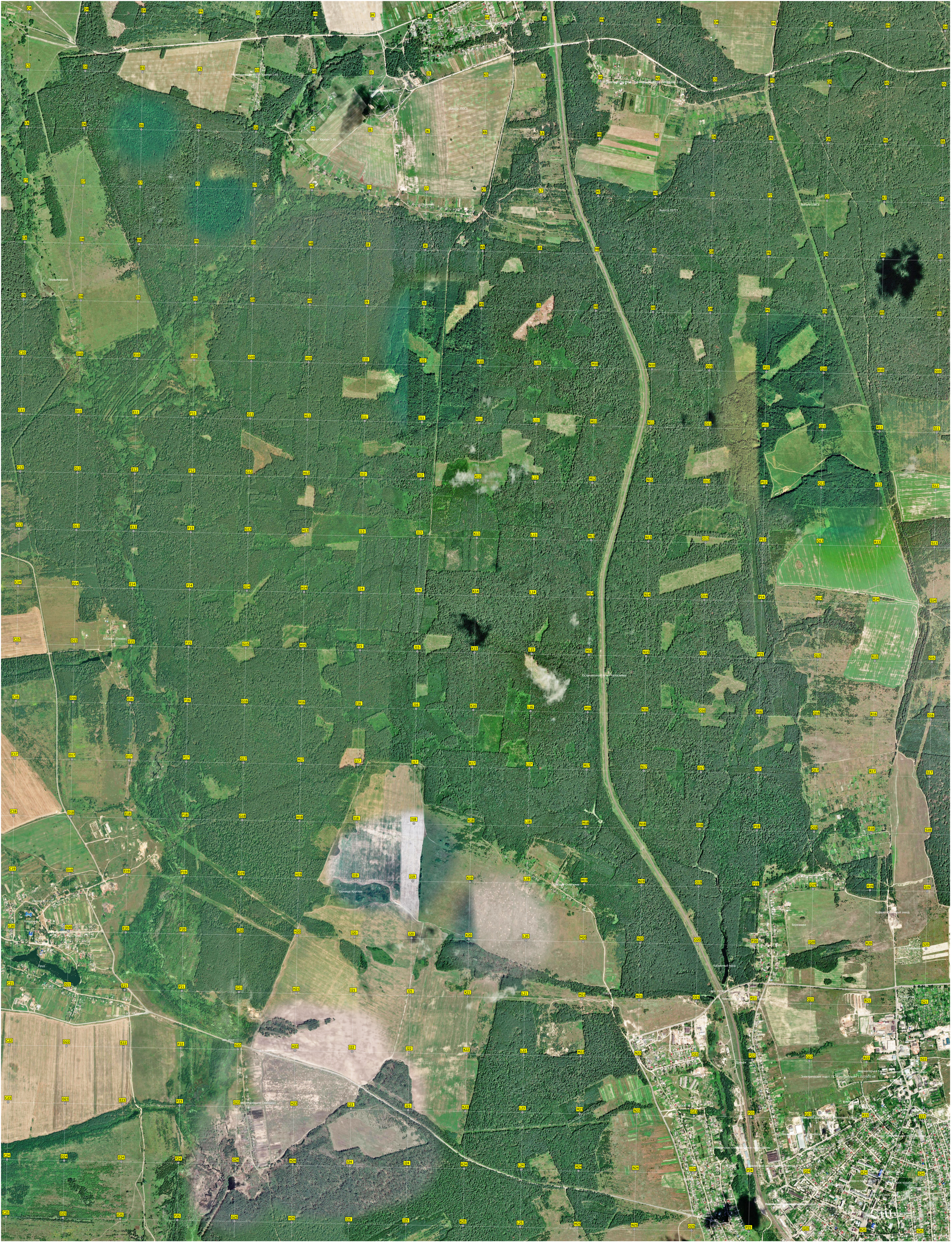
Высота 20000
Высота 19806
Высота 20701
Остановочный пункт Калугаевка
Карьерный пруд
Пруд
Березинка
Асфальтобетонный завод
Электрическая подст. ПС «Центральная» 110/35/10 кВ