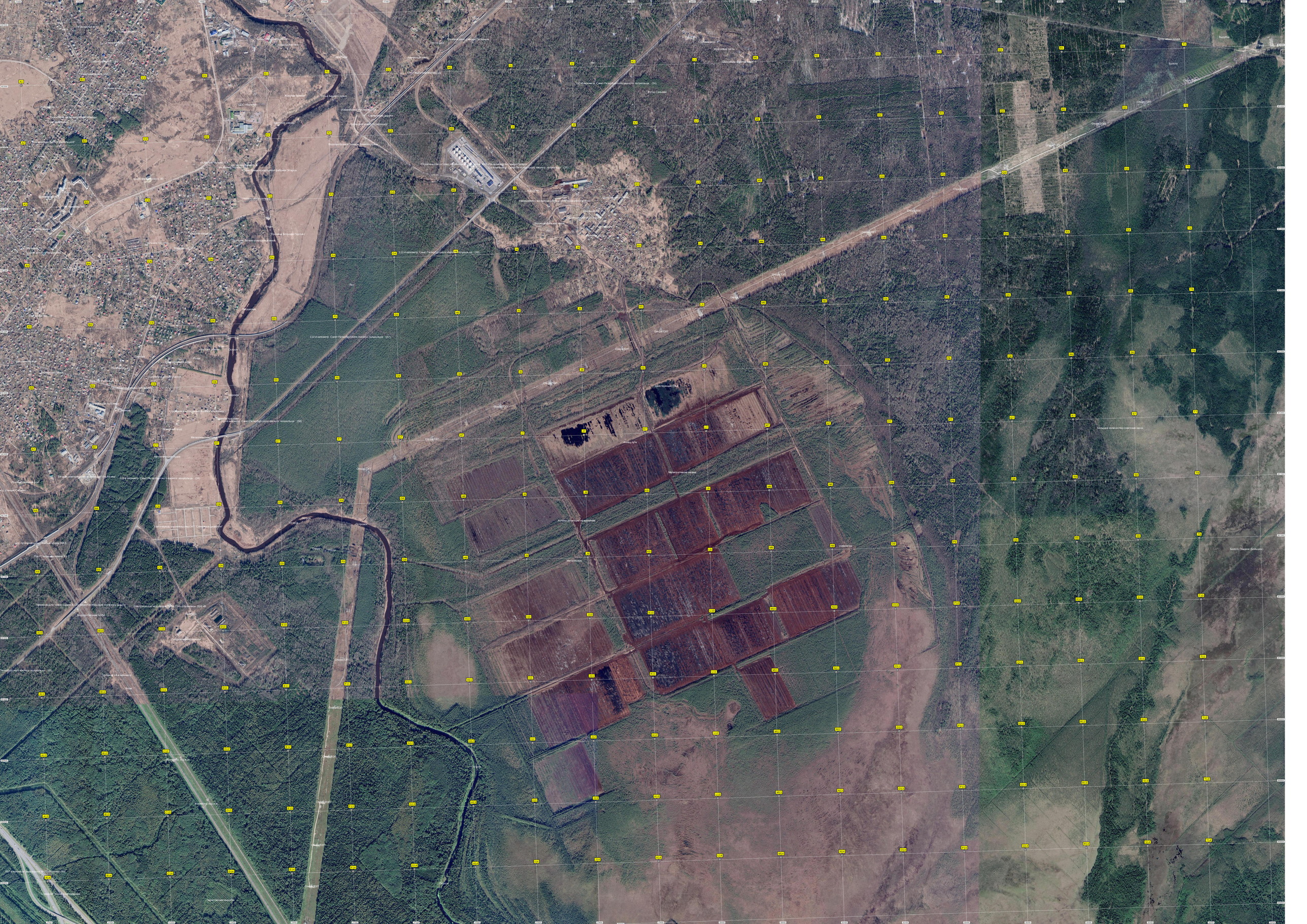
Большое количество советских масс.
Болото Глядене (Большое)
Мелиоративная система
Мелиорация
Хорошо развитая гидрография
Действующая ГРЭС
Ирина-Сальвия
Ирина-Сальвия
Ирина-Сальвия