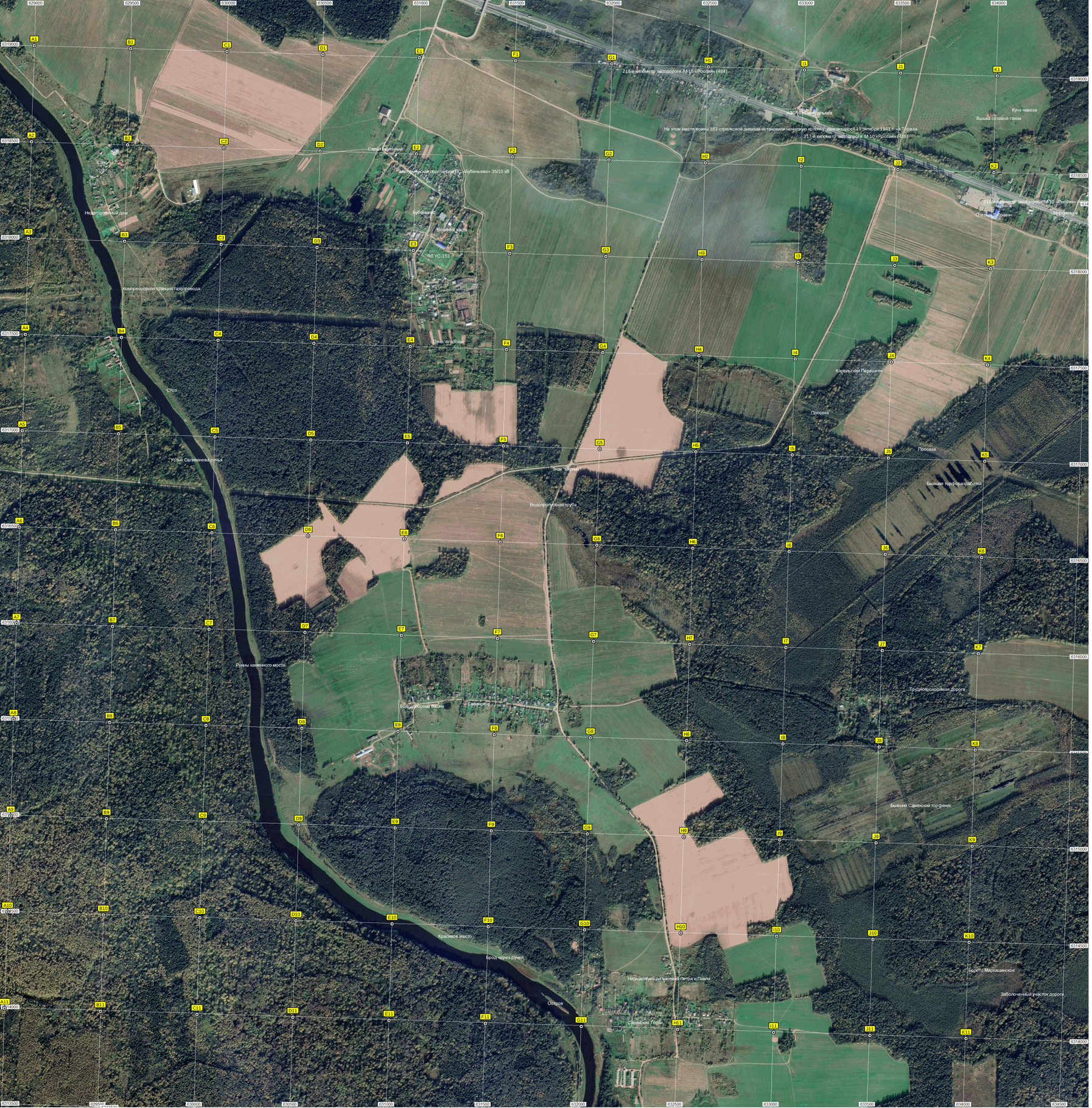
218-й километр автодороги М-10 «Россия» (484)
АБК Ильинского лесничества
На этом месте воины 183 стрелковой дивизии остановили немецкую колонну, двигающуюся 19 октября 1941 г. на Тверцах
217-й километр автодороги М-10 «Россия» (485)
Куча навоза
Вышка сотовой связи
Сарай кирпичный
Электрическая подстанция ПС «Бубеньево» 35/10 кВ
Бубенцово
Водонапорная башня
ФП УС-153
Компрессорная станция газопровода
Дачи огород
Стол
Усадьба Селиванова ручья
Водопропускная труба
Карельский Перешеек
Просека
Большая торфоразработка
Руины каменного моста
Водонапорная башня
Савинское
Трудопроходимая дорога
Бывший Савинский торфяник
Красивое место
Брод через ручей
Недействующая часовня Петра и Павла
Заброшенное Марьяшинское
Заболоченный участок дороги
Острова
Селенские Горки