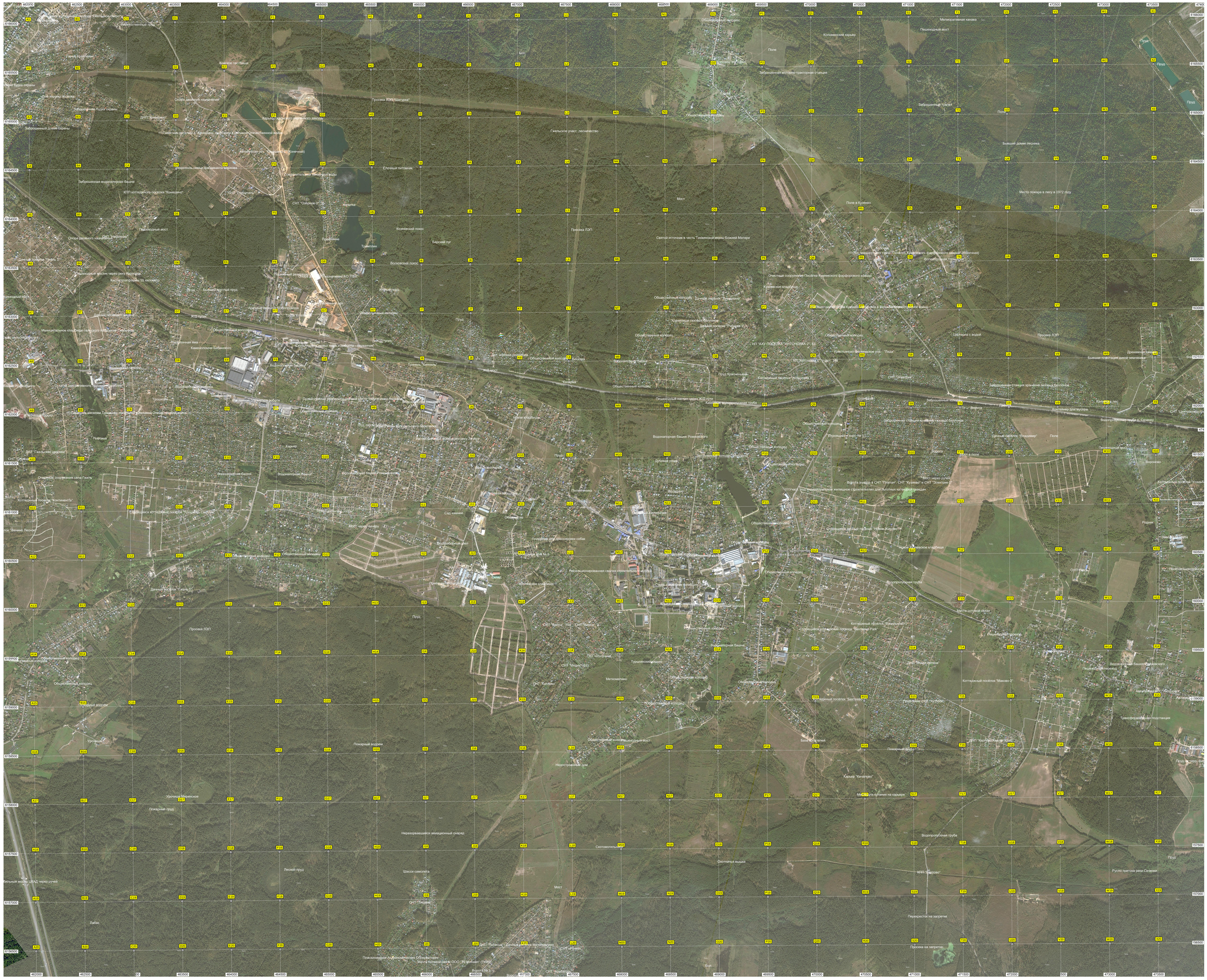
Мелиоративная канава
Пешеходный мост
Коломенский карьер
Поле
Пруд
Заброшенная молочно-тракторная станция
Заброшенный участок
Бывшая дамба леспоза
Место пожара в лесу в 1972 году
Гжельское участ. лесничество
Просека ЛЭП "Шатура"
Мост
Поле в Кузнево
Еловый питомник
Заброшенная водонапорная башня
КПП котельного поселка "Конышино"
Коломенский пояс
Просека ЛЭП
Святой источник в честь Тихвинской иконы Божией Матери
Пешеходный мост
Опора железного моста
Очистные сооружения Посёлка Кузнецкого фарфорового завода
Общественный колодец
Цистерна с водой
Просека ЛЭП
Бывшая подстанция дизеля электровоза
Водонапорная башня Роженского
Водонапорная башня
Водонапорная труба
Мелиоративная канава
Трансформаторная подстанция
Неразорвавшийся авиационный снаряд
Лесной пруд
Шасси самолета
Пожарный пруд
Урочище
Недостроенный дом
Карьер "Кенигсер"
Скотомогильник
Фестивальная вышка
Русло притока реки Сенежи
Перекресток на запретке
Просека на запретке
Мост
Бой
Лабаз