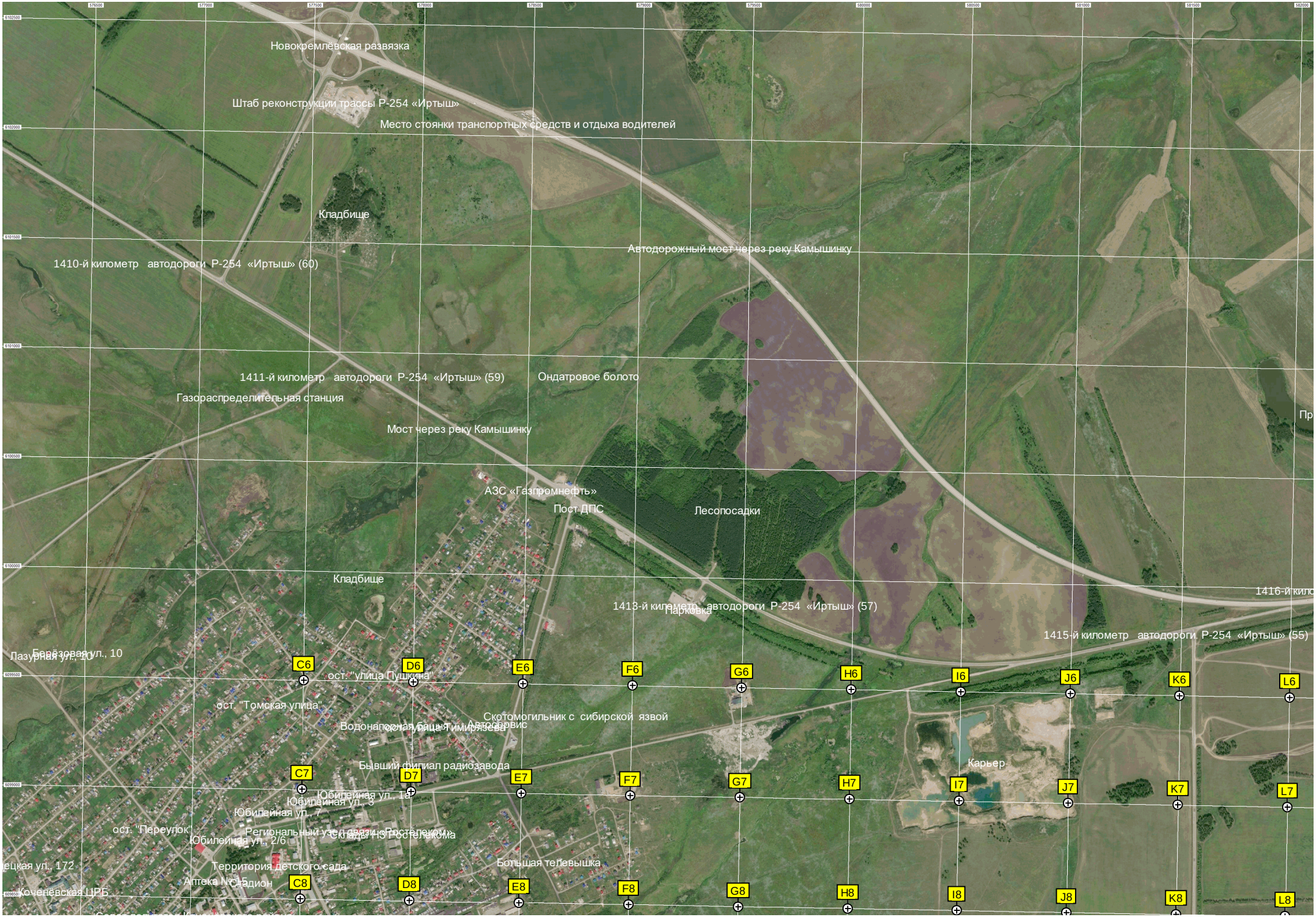
Новокремлёвская развязка
Штаб реконструкции трассы Р-254 «Иртыш»
Место стоянки транспортных средств и отдыха водителей
Кладбище
1410-й километр автодороги Р-254 «Иртыш» (60)
Автодорожный мост через реку Камышинку
1411-й километр автодороги Р-254 «Иртыш» (59)
Ондатровое болото
Газораспределительная станция
Мост через реку Камышинку
АЗС «Газпромнефть»
Пост ДПС
Лесопосадки
Кладбище
1413-й километр автодороги Р-254 «Иртыш» (57)
Парковка
1415-й километр автодороги Р-254 «Иртыш» (55)
Лазурная ул., 10
Березовая ул., 10
ост. "улица Пушкина"
ост. "Томская улица"
Скотомогильник с сибирской язвой
Водонапорная башня
Бывший филиал радиозавода
Карьер
Юбилейная ул., 1а
Юбилейная ул., 3
Юбилейная ул., 7
ост. "Переулок"
Юбилейная ул., 2/6
Региональный узел доступа «Ростелеком»
Склады НЗТ Ростелекома
Территория детского сада
Большая телевышка
Аптека №15
Стадион
Кочневская ЦРБ
C6
D6
E6
F6
G6
H6
I6
J6
K6
L6
C7
D7
E7
F7
G7
H7
I7
J7
K7
L7
C8
D8
E8
F8
G8
H8
I8
J8
K8
L8

1417-й километр автодороги Р-254 «Иртыш» (53)
Транспортная развязка
1418-й километр автодороги Р-254 «Иртыш» (52)
1419-й километр автодороги Р-254 «Иртыш» (51)
1420-й километр автодороги Р-254 «Иртыш» (50)
1421-й километр автодороги Р-254 «Иртыш» (49)
метр автодороги Р-254 «Иртыш» (54)
M6
N6
O6
P6
Q6
R6
S6
T6
U6
V6
W6
X6
M7
N7
O7
P7
Q7
R7
S7
T7
U7
V7
W7
X7
M8
N8
O8
P8
Q8
R8
S8

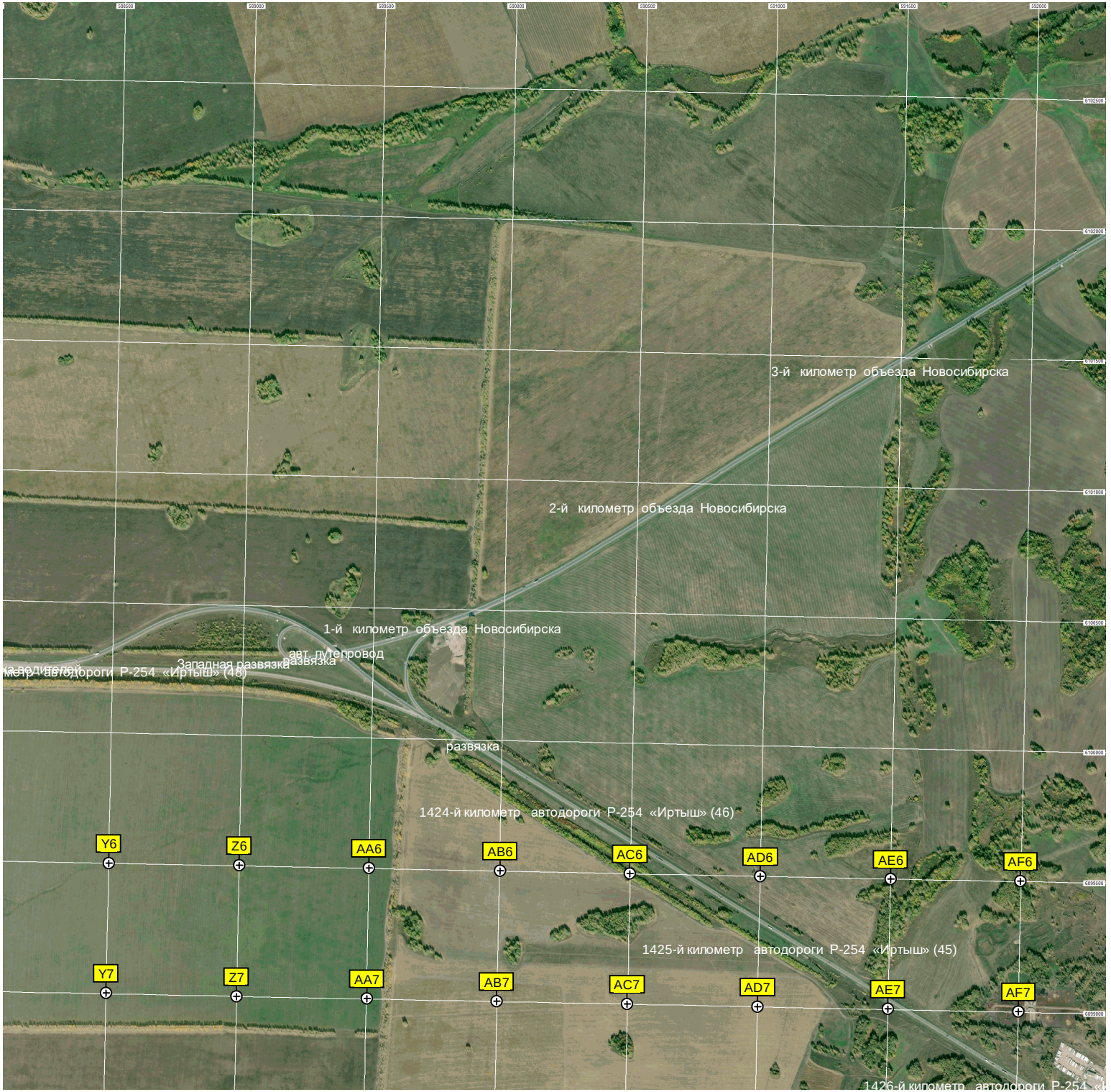
3-й километр объезда Новосибирска
2-й километр объезда Новосибирска
1-й километр объезда Новосибирска
авт. путепровод
развязка
Западная развязка
развязка
1424-й километр автодороги Р-254 «Иртыш» (46)
1425-й километр автодороги Р-254 «Иртыш» (45)
Y6
Z6
AA6
AB6
AC6
AD6
AE6
AF6
Y7
Z7
AA7
AB7
AC7
AD7
AE7
AF7

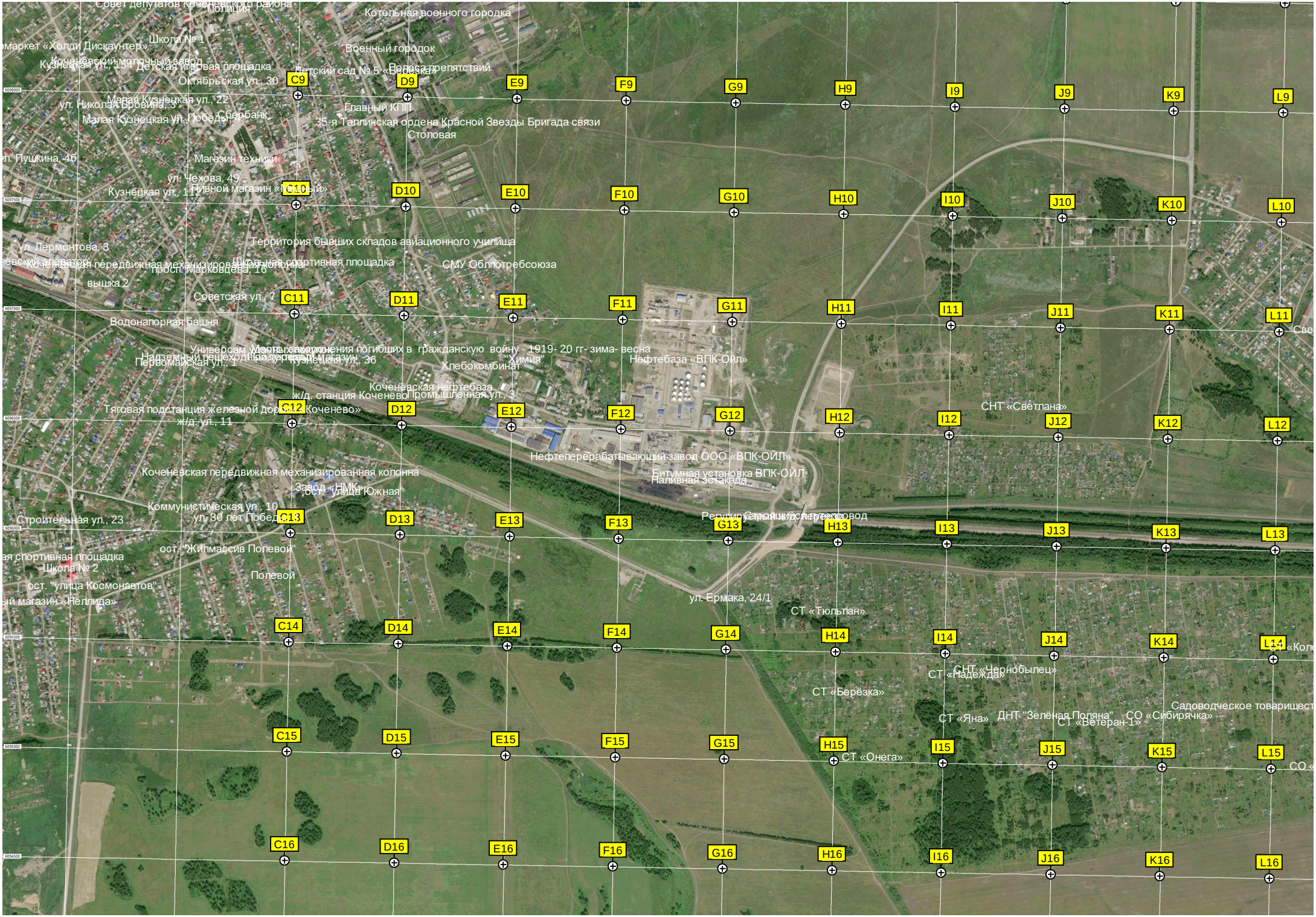
Совет депутатов Коченёвского района
Полиция
Котельная военного городка
Школа № 1
маркет «Холди Дискаунтер»
Военный городок
Коченёвский молочный завод
Кузнецкая ул., 154
Детская игровая площадка
Полоса препятствий
Октябрьская ул., 30
Детский сад № 5 «Ветерок»
Малая Кузнецкая ул., 22
ул. Николая Бробина, 3
Главный КПП
Малая Кузнецкая ул., Победы
Сбербанк
35-я Таллинская ордена Красной Звезды Бригада связи
Столовая
ул. Пушкина, 46
Магазин техники
ул. Чехова, 49
Кузнецкая ул., 112
Пивной магазин «Пивной»
ул. Пермонтова, 8
Территория бывших складов авиационного училища
Коченёвская передвижная механизированная колонна
Школьная спортивная площадка
СМУ Облпотребсоюза
просп. Марковцева, 16
вышка 2
Советская ул., 7
Водонапорная башня
Универсам
Мемориал захоронения погибших в гражданскую войну - 1919- 20 гг- зима- весна
Надземный пешеходный переход
Продуктовый магазин
Кузнецкая ул., 36
Первомайская ул., 1
"Химия"
Хлебокомбинат
Нефтебаза «ВПК-Ойл»
Коченёвская нефтебаза
ж/д. станция Коченёво
Промышленная ул., 3
Тяговая подстанция железной дороги «Коченёво»
ж/д. ул., 11
СНТ «Светлана»
Нефтеперерабатывающий завод ООО «ВПК-ОЙЛ»
Битумная установка ВПК-ОЙЛ
Наливная эстакада
Коченёвская передвижная механизированная колонна
Завод «НМК»
ост. "улица Южная"
Коммунистическая ул., 10
ул. 30 лет Победы
Строительная ул., 23
Регулировочный железнодорожный
ост. "Жилмассив Полевой"
Школа № 2
Полевой
ая спортивная площадка
ост. "улица Космонавтов"
ый магазин «Неллида»
ул. Ермака, 24/1
СТ «Тюльпан»
СНТ «Чернобылец»
СТ «Надежда»
СТ «Берёзка»
Садоводческое товарищест
СТ «Яна»
ДНТ "Зелёная Поляна"
СО «Сибирячка»
СТ «Ветеран-1»
СТ «Онега»
C9
D9
E9
F9
G9
H9
I9
J9
K9
L9
C10
D10
E10
F10
G10
H10
I10
J10
K10
L10
C11
D11
E11
F11
G11
H11
I11
J11
K11
L11
C12
D12
E12
F12
G12
H12
I12
J12
K12
L12
C13
D13
E13
F13
G13
H13
I13
J13
K13
L13
C14
D14
E14
F14
G14
H14
I14
J14
K14
L14
C15
D15
E15
F15
G15
H15
I15
J15
K15
L15
C16
D16
E16
F16
G16
H16
I16
J16
K16
L16

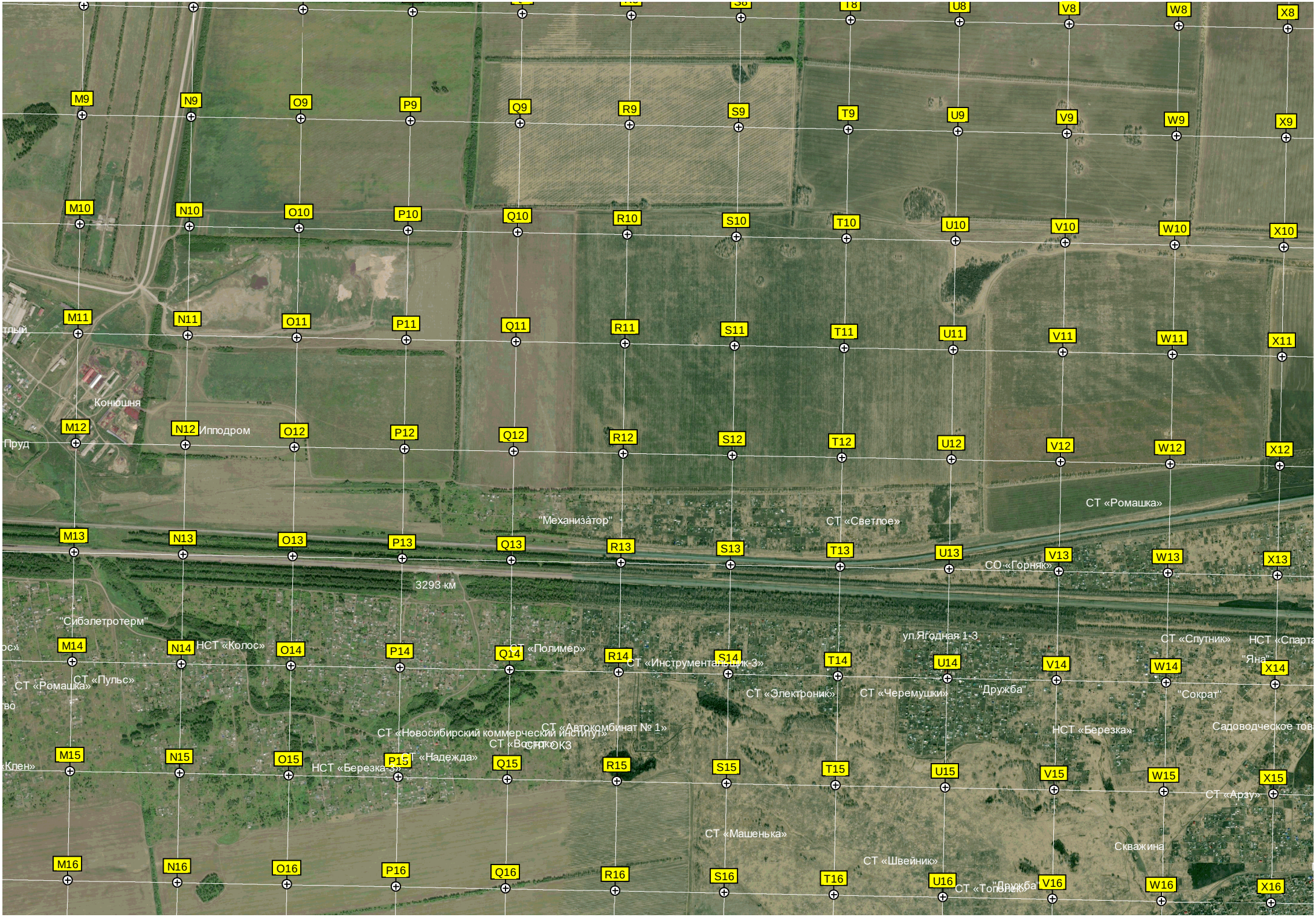
M9
N9
O9
P9
Q9
R9
S9
T9
U9
V9
W9
X9
M10
N10
O10
P10
Q10
R10
S10
T10
U10
V10
W10
X10
M11
N11
O11
P11
Q11
R11
S11
T11
U11
V11
W11
X11
M12
N12
O12
P12
Q12
R12
S12
T12
U12
V12
W12
X12
M13
N13
O13
P13
Q13
R13
S13
T13
U13
V13
W13
X13
M14
N14
O14
P14
Q14
R14
S14
T14
U14
V14
W14
X14
M15
N15
O15
P15
Q15
R15
S15
T15
U15
V15
W15
X15
M16
N16
O16
P16
Q16
R16
S16
T16
U16
V16
W16
X16
Конюшня
Ипподром
Пруд
"Механизатор"
СТ «Светлое»
СТ «Ромашка»
СО «Горняк»
3293 км
"Сибэлектротерм"
НСТ «Колос»
СТ «Полимер»
СТ «Инструментальщик-3»
ул.Ягодная 1-3
СТ «Спутник»
НСТ «Спарта
"Яна"
СТ «Ромашка»
СТ «Пульс»
СТ «Электроник»
СТ «Черемушки»
"Дружба"
"Сократ"
СТ «Автокомбинат № 1»
СТ «Новосибирский коммерческий институт»
СТ «Восход-ОКЗ
НСТ «Березка»
Садоводческое тов
СТ «Надежда»
НСТ «Березка-3»
СТ «Арзу»
СТ «Машенька»
Скважина
СТ «Швейник»
СТ «Дружба»
СТ «Топольник»

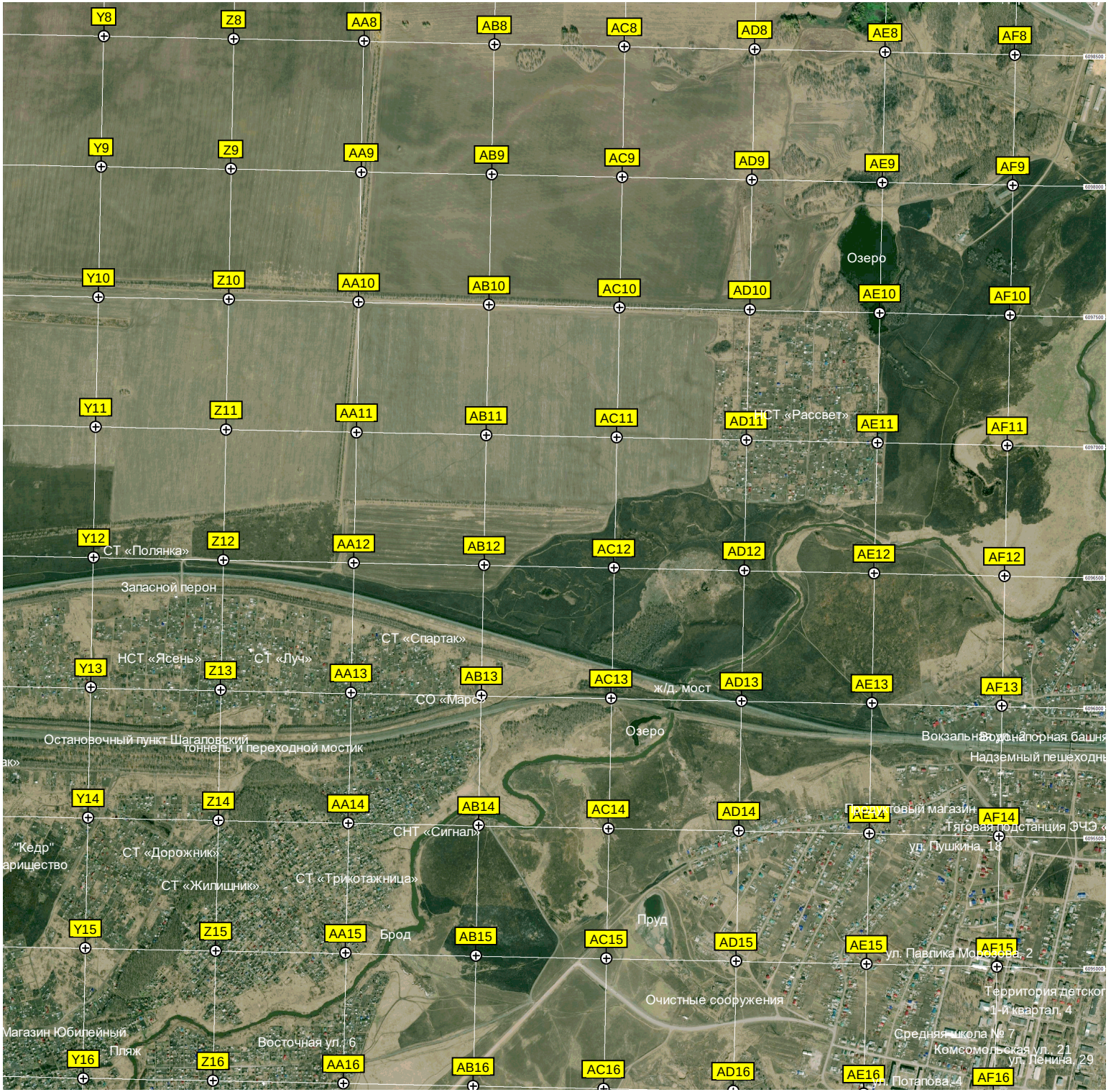
Y8
Z8
AA8
AB8
AC8
AD8
AE8
AF8
Y9
Z9
AA9
AB9
AC9
AD9
AE9
AF9
Y10
Z10
AA10
AB10
AC10
AD10
AE10
AF10
Y11
Z11
AA11
AB11
AC11
AD11
AE11
AF11
Y12
Z12
AA12
AB12
AC12
AD12
AE12
AF12
Y13
Z13
AA13
AB13
AC13
AD13
AE13
AF13
Y14
Z14
AA14
AB14
AC14
AD14
AE14
AF14
Y15
Z15
AA15
AB15
AC15
AD15
AE15
AF15
Y16
Z16
AA16
AB16
AC16
AD16
AE16
AF16
Озеро
НСТ «Рассвет»
СТ «Полянка»
Запасной перон
СТ «Спартак»
НСТ «Ясень»
СТ «Луч»
СО «Марс»
ж/д. мост
Остановочный пункт Шагаловский
тоннель и переходной мостик
Озеро
Надземный пешеходны
СНТ «Сигнал»
"Кедр"
СТ «Дорожник»
СТ «Жилищник»
СТ «Трикотажница»
Пруд
Брод
ул. Пушкина, 18
ул. Павлика Морозова, 2
Очистные сооружения
Территория детског
1-й квартал, 4
Средняя школа № 7
Комсомольская ул., 21
ул. Ленина, 29
Магазин Юбилейный
Пляж
Восточная ул., 6
ул. Потапова, 4

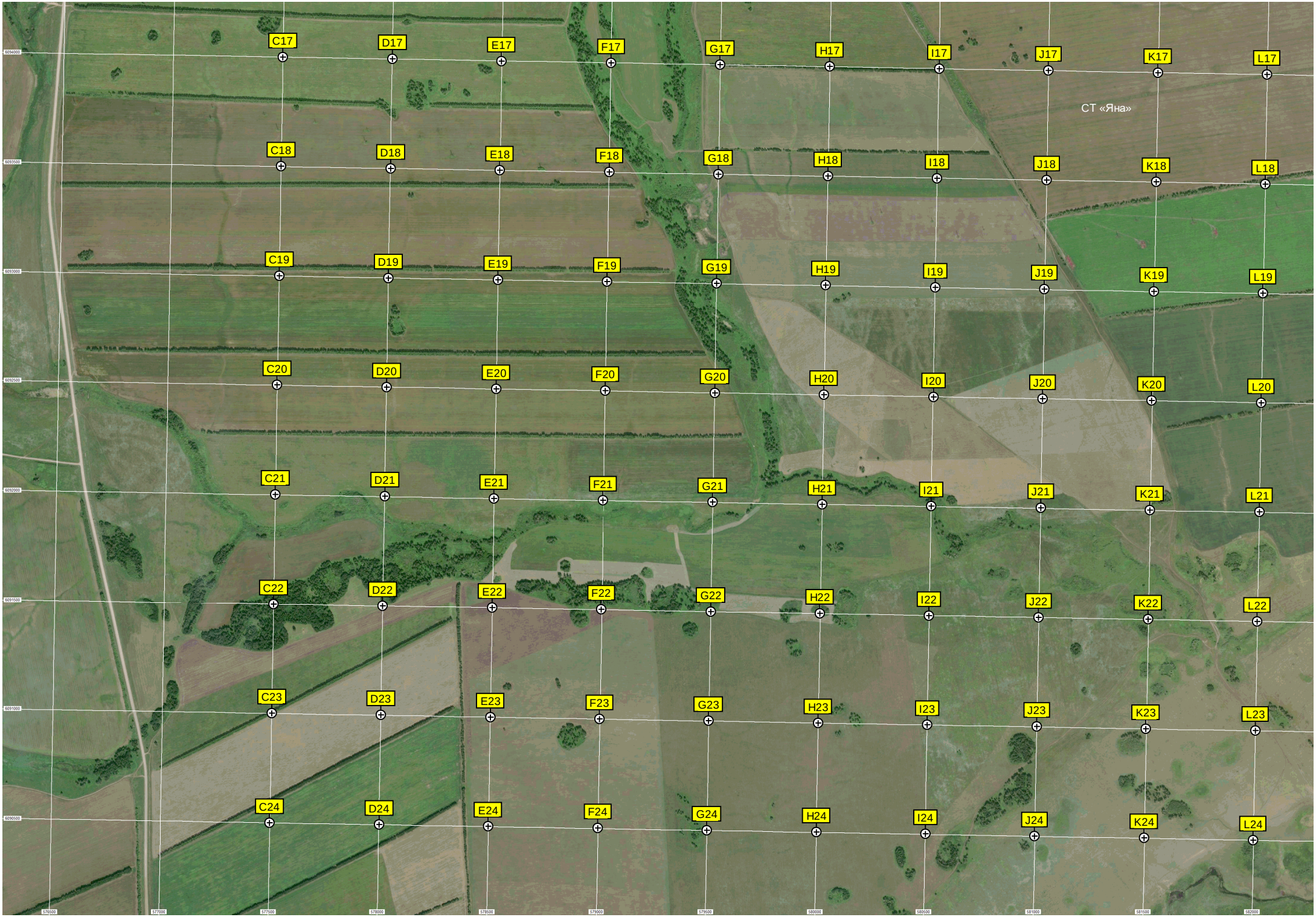
C17
D17
E17
F17
G17
H17
I17
J17
K17
L17
СТ «Яна»
C18
D18
E18
F18
G18
H18
I18
J18
K18
L18
C19
D19
E19
F19
G19
H19
I19
J19
K19
L19
C20
D20
E20
F20
G20
H20
I20
J20
K20
L20
C21
D21
E21
F21
G21
H21
I21
J21
K21
L21
C22
D22
E22
F22
G22
H22
I22
J22
K22
L22
C23
D23
E23
F23
G23
H23
I23
J23
K23
L23
C24
D24
E24
F24
G24
H24
I24
J24
K24
L24

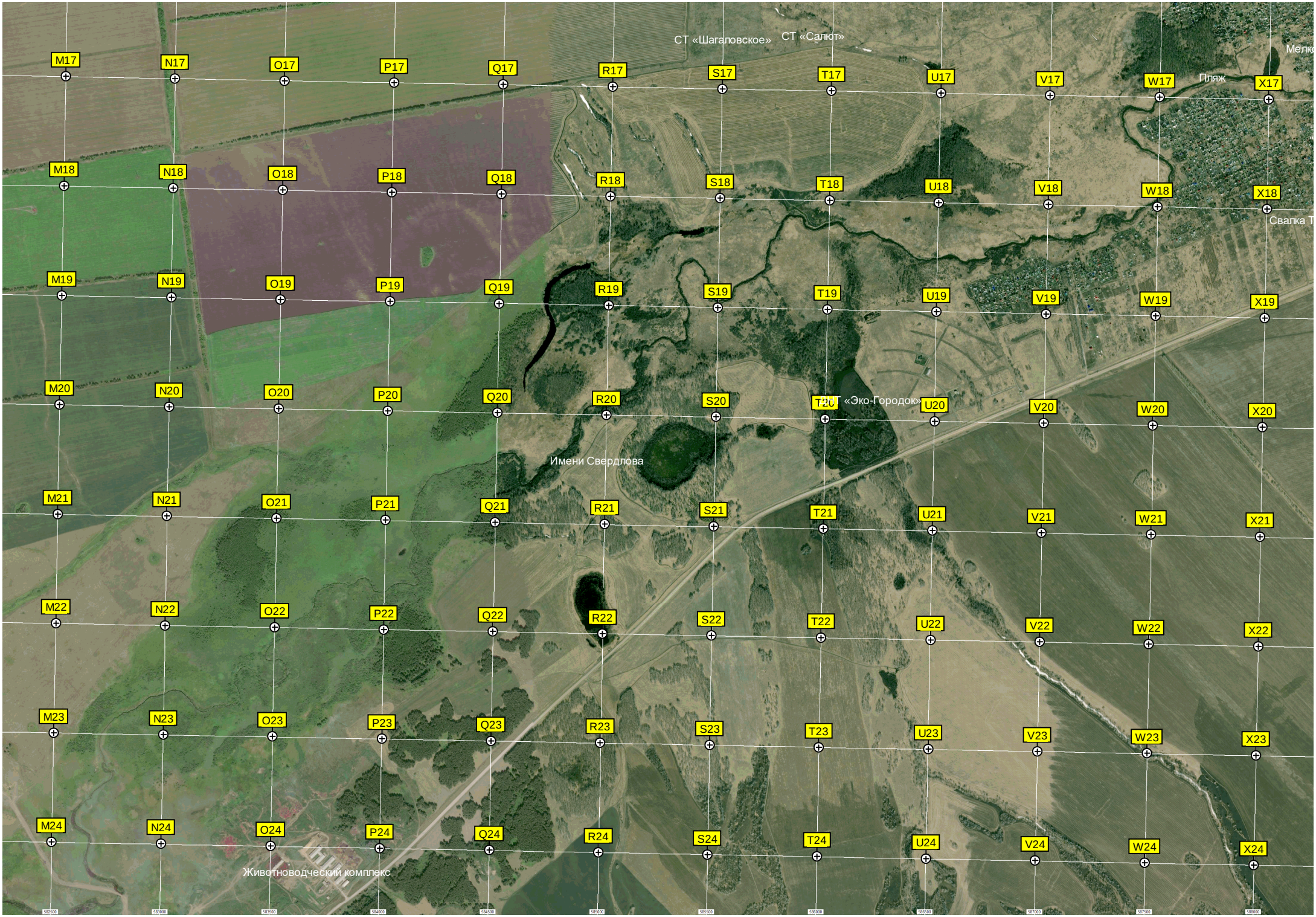
СТ «Шагаловское»
СТ «Салют»
Пляж
СТ «Эко-Городок»
Имени Свердлова
Животноводческий комплекс
M17
N17
O17
P17
Q17
R17
S17
T17
U17
V17
W17
X17
M18
N18
O18
P18
Q18
R18
S18
T18
U18
V18
W18
X18
M19
N19
O19
P19
Q19
R19
S19
T19
U19
V19
W19
X19
M20
N20
O20
P20
Q20
R20
S20
U20
V20
W20
X20
M21
N21
O21
P21
Q21
R21
S21
T21
U21
V21
W21
X21
M22
N22
O22
P22
Q22
R22
S22
T22
U22
V22
W22
X22
M23
N23
O23
P23
Q23
R23
S23
T23
U23
V23
W23
X23
M24
N24
O24
P24
Q24
R24
S24
T24
U24
V24
W24
X24

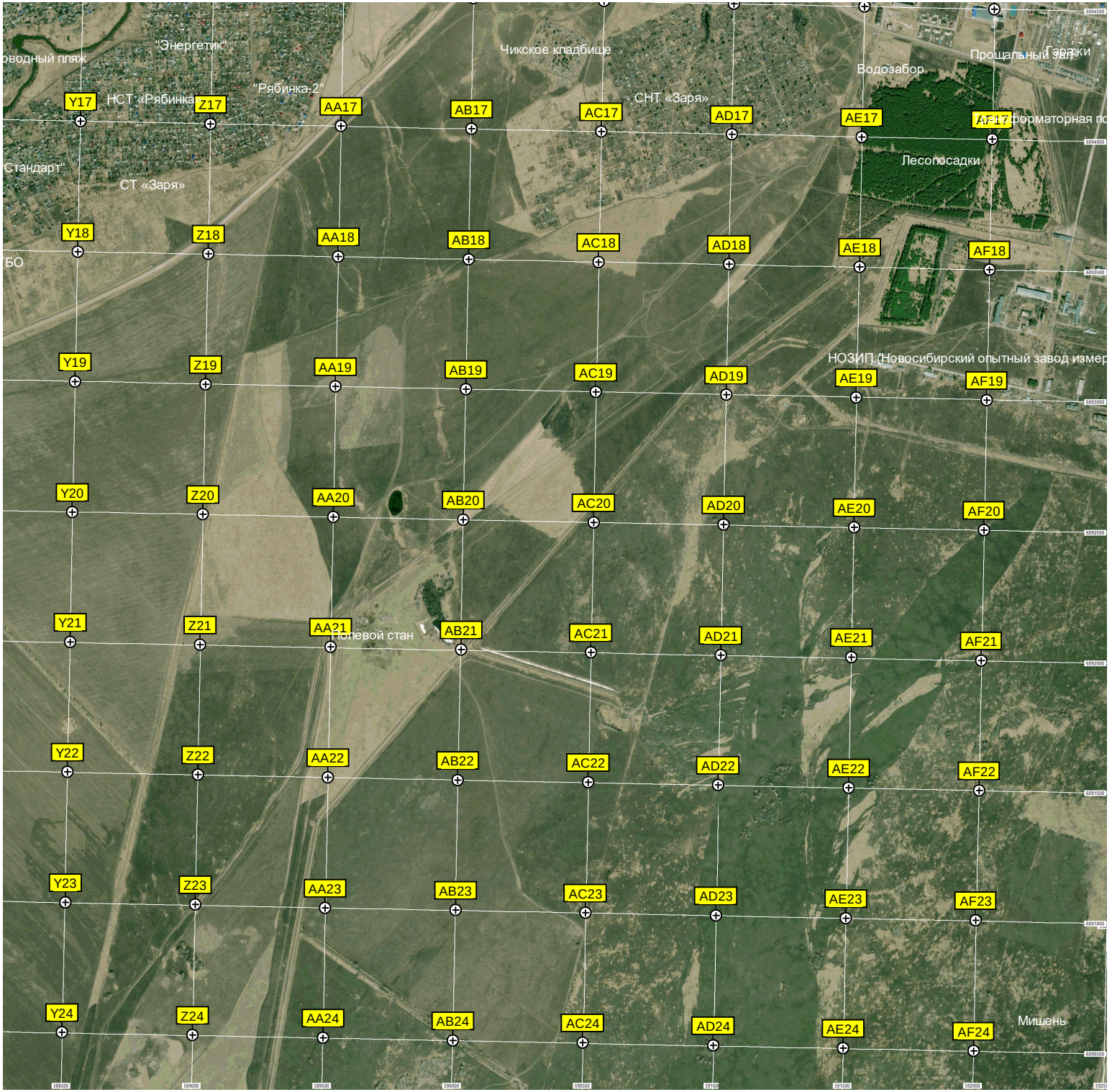
"Энергетик"
Чикское кладбище
Прощальный зал
Гаражи
Водозабор
НСТ «Рябинка»
"Рябинка-2"
СНТ «Заря»
Стандарт"
СТ «Заря»
Лесопосадки
НОЗИП (Новосибирский опытный завод измер
Полевой стан
Мишень
Y17
Z17
AA17
AB17
AC17
AD17
AE17
AF17
Y18
Z18
AA18
AB18
AC18
AD18
AE18
AF18
Y19
Z19
AA19
AB19
AC19
AD19
AE19
AF19
Y20
Z20
AA20
AB20
AC20
AD20
AE20
AF20
Y21
Z21
AA21
AB21
AC21
AD21
AE21
AF21
Y22
Z22
AA22
AB22
AC22
AD22
AE22
AF22
Y23
Z23
AA23
AB23
AC23
AD23
AE23
AF23
Y24
Z24
AA24
AB24
AC24
AD24
AE24
AF24