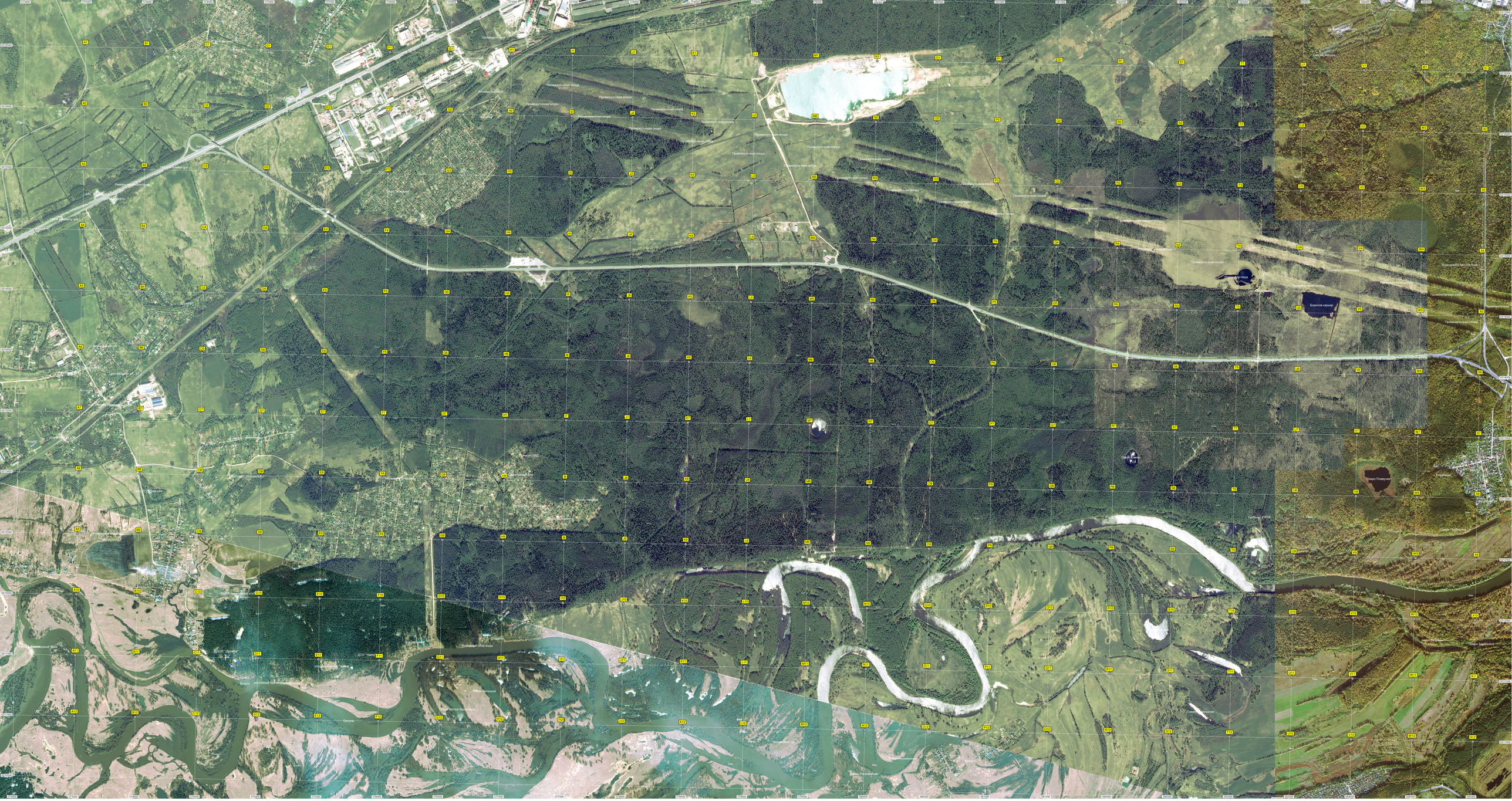
Борисов карьер
Озеро Плавучее
Озеро Лебяжье
Озеро Тарасовое
Малое Борисово
Борисово
Новое Малое Борисово
Новое Рогозинское
Рогозинское
Рогозинское