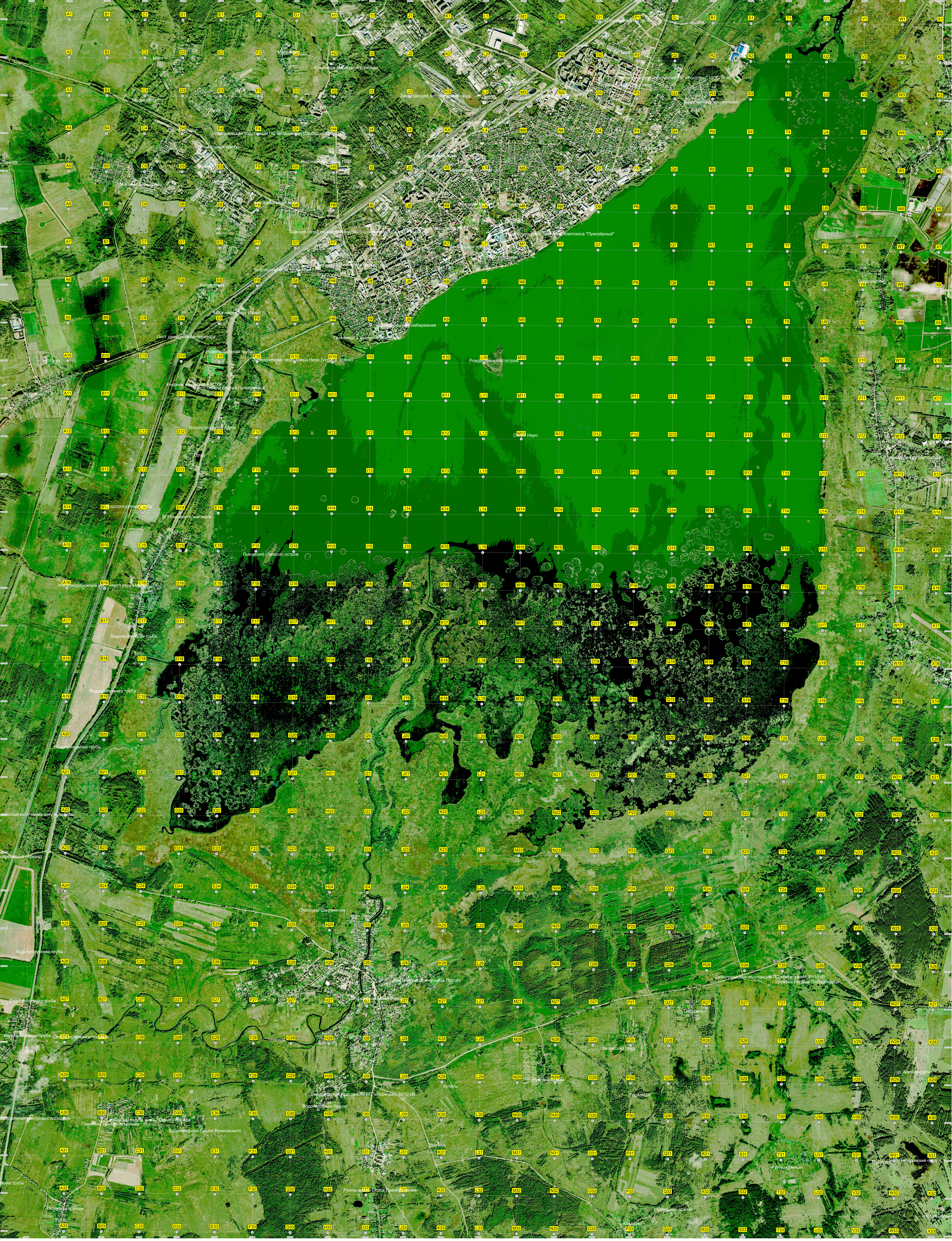
Ростовский РЭС МРСК Центра
Склад
Мост
Мятежево
Кладбище Варницкой слободы
Вторчермет
АЗС «Газпромнефть» № 8
Гаражи
ТК "Блок"
Электрическая подстанция ПС «Ростов» 110/35/10 кВ
Складская база
Территория детского сада
Бабки
"Мелиоратор"
Зарастающий заболоченный пруд
Гипермаркет «Магнит»
Территория дома охотника
Пруд
Газон
Склад ангарного типа
АЗС "Евроойл"
Электрическая подстанция ПС «Юрьевская Слобода» 110/10 кВ
Пешеходный мостик
ГСК "Текстильщик"
Грузовая площадка
Сельцо
Свалка
Ярославский завод ПВП
Территория детского сада
Торговый центр «Фельма»
Магазин "Дом еды"
Магазин
Пруд
Перовский пер., 20
ГСК "Ростовстрой"
Автомобильный мост
Гимназия № 1 им. А. Л. Кекина
Куртина
Территория детского сада № 13
Территория туристического комплекса "Приозёрный"
Бывший склад горючего Московского военного округа (в/ч 96497)
Футбольное поле
Сад Митрополита
ООО «МолВест»
Фабрика «Ростовская финифть»
Водопропускная труба
Колокольня
Плац
Борисовское
Мост через реку Ишню
Заболоченная набережная
Гостиница в историческом стиле
Пост дежурного по переезду
Пруд
Водопропускная труба
Заболоченная часть озера Неро (устье р. Ишни)
Рождественский остров
Ферма
Крадбище
Учебное хозяйство РЯСХК
Место гибели Сергея Пускепалиса
Водопропускная труба
Озеро Неро
Территория
Территория детского сада
Пруд
Водопропускная труба
ВПП местного значения
Львовский (Лесной) остров
Железнодорожный мост через реку Ма
Мостик
Водопропускная труба
Воржа
Дом ку
Водопропускная труба
Водопропускная труба
рожный мост через реку Кучебешь
одорожный переезд
Очистные сооружения
Водопропускная труба
Ново
Дом милосердия кузнеца Лобова
Водопропускная труба
Информационный стенд
Электрическая подстанция ПС «Береговая» 35/10 кВ
Церковь Георгия Победоносца
Твердино
Водопропускная труба
Святой источник и часовня
плотина
Стадион
Липовский пруд
Руины часовни
ур. Александрино
Купель
Электрическая подстанция ПС «Поречье» 35/10 кВ
Городище
Водонапорная башня
авершённая смотровая площадка
Храм Казанской иконы Божией Матери
Памятник воинам-землякам
Водонапорная башня Рожновского
Звягино
Григорово
Григоровский пруд
Руины кузницы
ская труба
Руины храма Спаса Преображения
Памятник воинам
Пруд
Училищное здание
Новая Дерев
Козохово