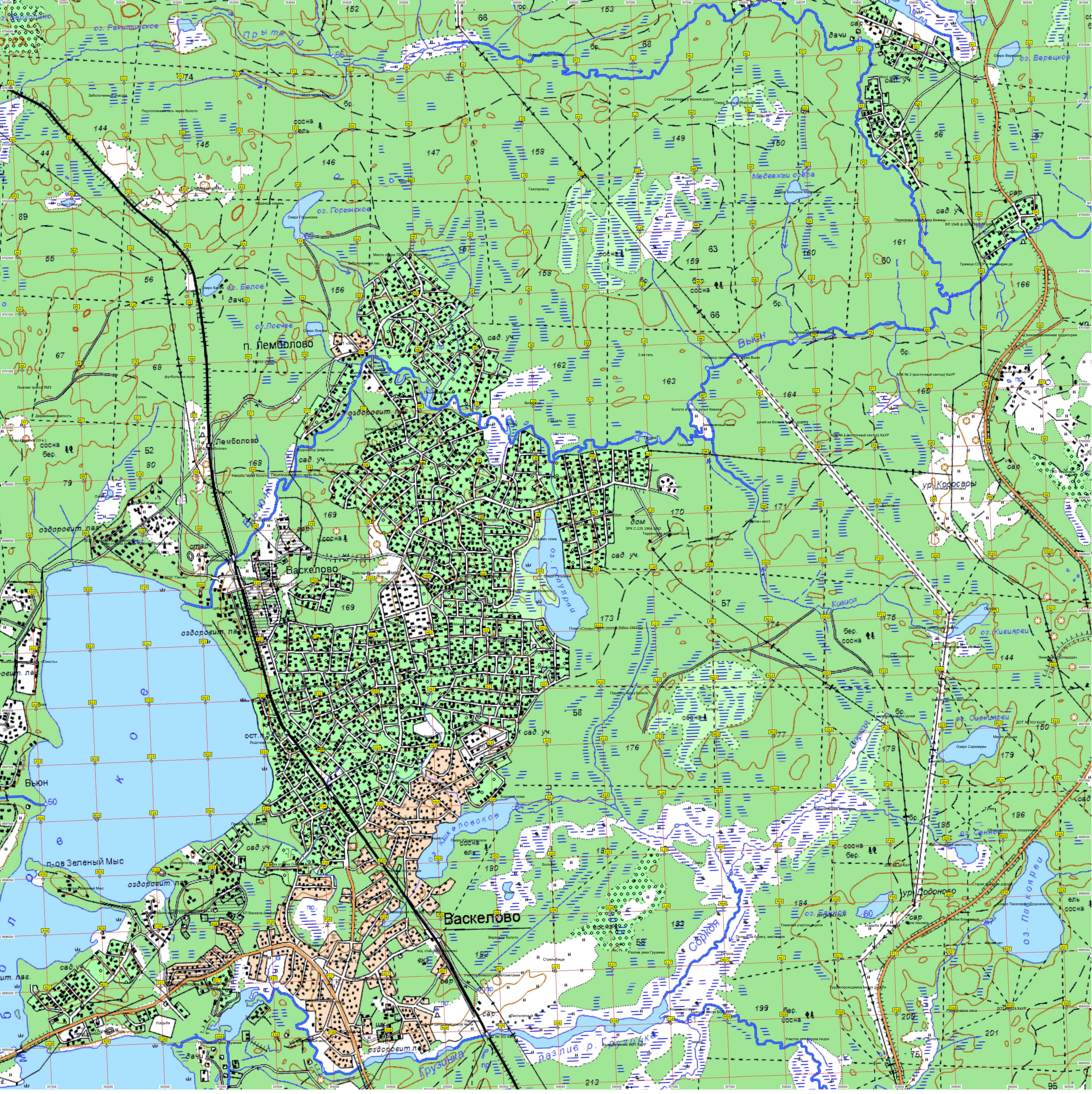
оз. Ранышинское
Прыгаю
Мостик
Остатки гидротехнического
Заболоченный участок
Подтопленная гать через болото
Мост через Кожицу
Скворечники у лесной дороги
Озеро Заячье (Янисьярви)
Бобото
Медвежьи озера
Озеро большое Медвежье
Стойбище каскадер.
Озеро Пивеяк
Медведь-камень
оз. Горынское
Озеро Горынское
Газопровод
Болото
Переправа через реку Кожицу
ВЛ 10кВ ф.620 ПС ПП Правда
Граница СССР и Финляндии до
Место сбора ТБО СНТ "Балтиец"
Заболоченный лес
оз. Белое
Озеро Белое
оз.Лоевчее
Озеро Лоевчее
п. Лемболово
Место отдыха
футбольное поле
Лыжная трасса ЛМЗ
Склон
Деревянная крепость
Хутор Ойлики (19 в.)
Лемболово
Водозабор (вероятно
Насыпь через болото
Пешеходный мост через Вьюн
Озеро Сако-Ярви
ДОЛ "Горизонт"
Корпус №1
Пляж
Мусор
Вьюн
оздоровит. лаг.
Васкелово
Действующий полигон МБО
Турбазовый комплекс
Лодочная станция
Пешеходный мостик
Пионерлагерь "Дружба"
Заброшенный детский лагерь
Полуостров Зеленый Мыс
п-ов Зеленый Мыс
Усадьба
Плотина на реке Грузинке
Грузинка
Переход газопровода через Вьюн
Полуразвалившаяся плотина
2-ая гать
Болото в устье ручья Кивиоя
Земляничный холм
ручей из болота через дорогу
Траншеи
Остров
Болото
Кивиоя
Ошибочно нанесенная гать
Заболоченная местность
Озеро Безымянное
Переход через болото
Переправа через ручей
Озеро Сиркиярви
Заболоченная местность
Оборонительные сооружения
Старая финская дорога
Остатки блокгаузов
Тяжелый участок дороги
Поляна на берегу, место для
Разлив реки Грузинки
Стрельбище
Верховое болото
Участок боевого гранатометания
Пистолетный тир
Бывшее место БОТ КаУР
Кошкин остров
Участок для спуска лодок
Трудопроходимое место дороги
Разлив р. Грузинки
Сорккоя
оз. Сиенъярви
оз. Пакоярви
оз. Сенное
Озеро Паскоярви (Додоновское)
Усадьба Васильева
Роща нет
Ручей нет
Разорванная лесная
Болото