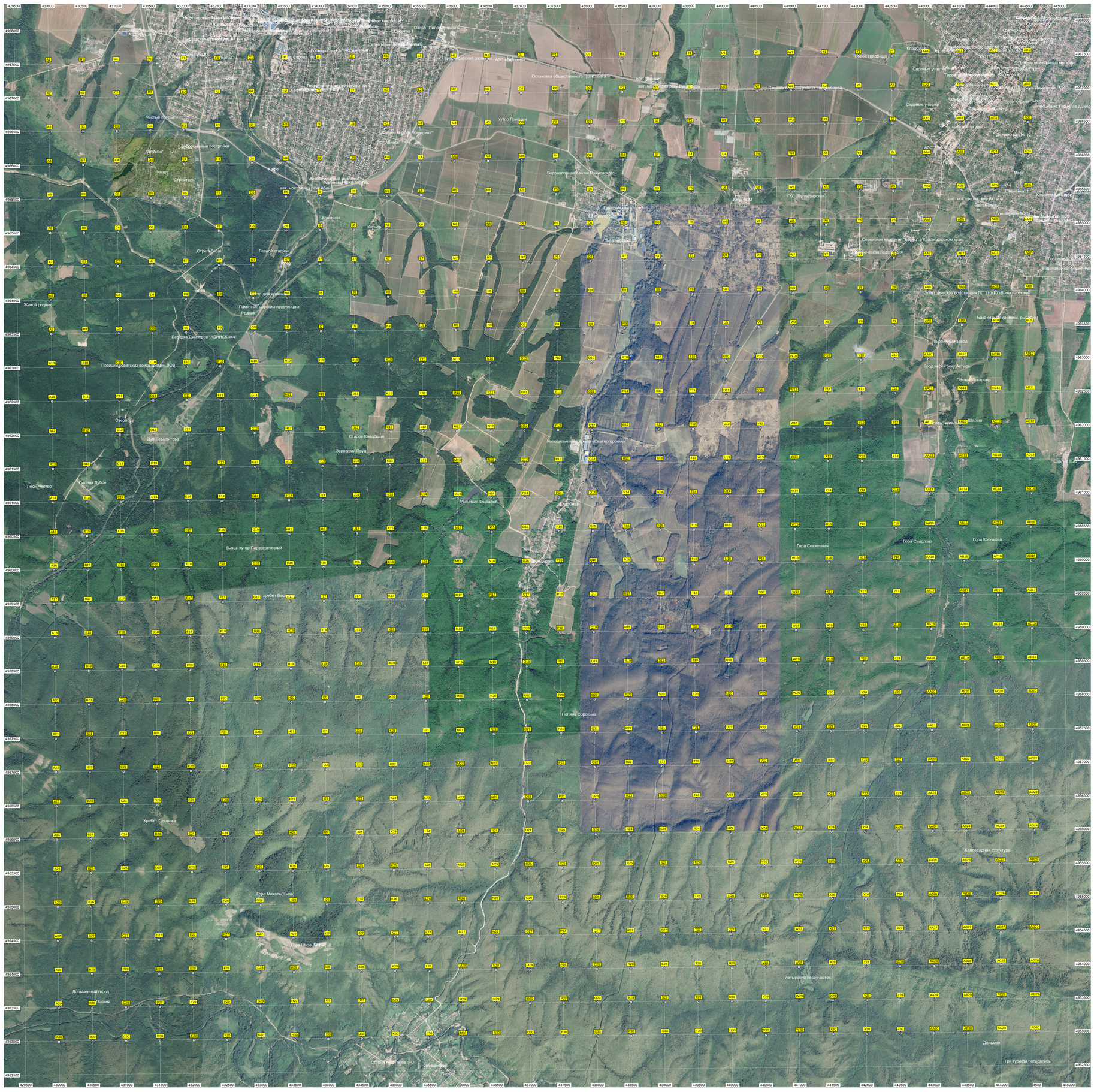
Чистые Горы
Дружба
Фанай
Строитель
Стрелка-Кодр
Живой родник
Родник
Позиции советских войск времен ВОВ
Озеро
Дуб Лермонтова
Лесничество
Тысяча Дубов
Дольменный город
Поляна
Старое Кладбище
Зарослий Пруд
Урочище Ликорис
Бывш. хутор Первогреческий
Хребет Грузинка
Гора Михаль(Шизе)
Гора Шизе Кегер
Хребет Васильева
Поляна Сорокина
Ахтырская лесоучасток
Каплевидная структура
Дольмен
Три туриста потерялись
Сторож Христофор
Земляничная поляна
Водонапорная башня Ясиновского
Остановка общественного транспорта
Садовые участки
Сервисная компания "Сибэл" в Краснодарском крае
Электрическая подстанция ПС 110/10 кВ «Ахтырская»
Кирпичный завод
Песчаный карьер
Мост
Свалка ТБО