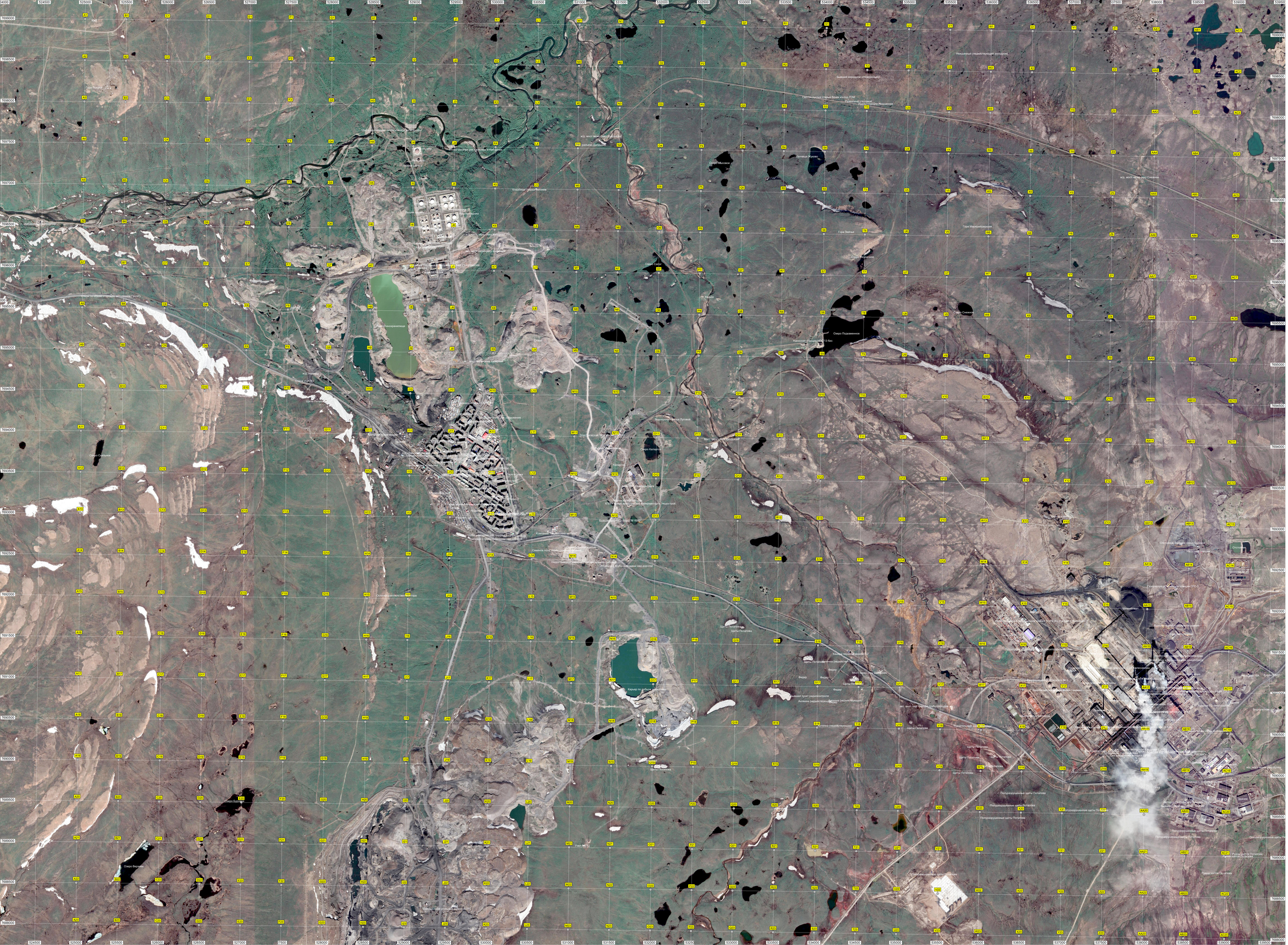
Неиспользуемый (недействующий аэродром)
Бывший аэродром «Некрополь»
Озеро Мысовое
Озеро Сигово
Озеро Подзимнее
Озеро Сиговое
Озеро Кальмо
Озеро Сальное
Озеро Верхнее
Озеро Бубново
Гора Лысая
Гора Звёздная
Гора Марциановская
Цистерна
Цистерна
Цистерна