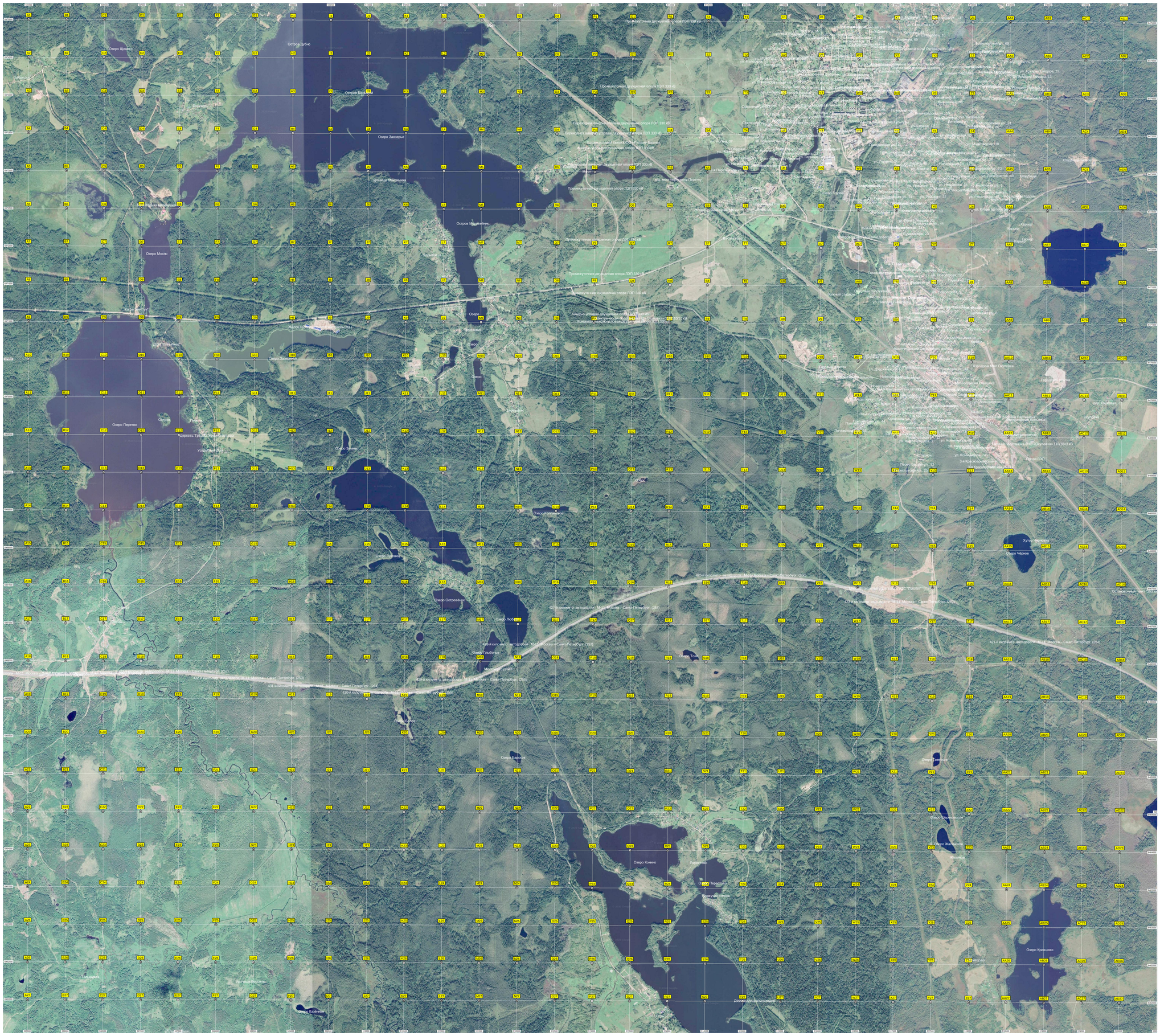
Остров Дубно
Остров Большой
Остров Мусолинский
Остров Ковшинский
Остров Ковшинский
Остров Островенка
Остров Ковшино
Остров Перестово
Остров Кравцово
Остров Кравцово
Остров Кравц