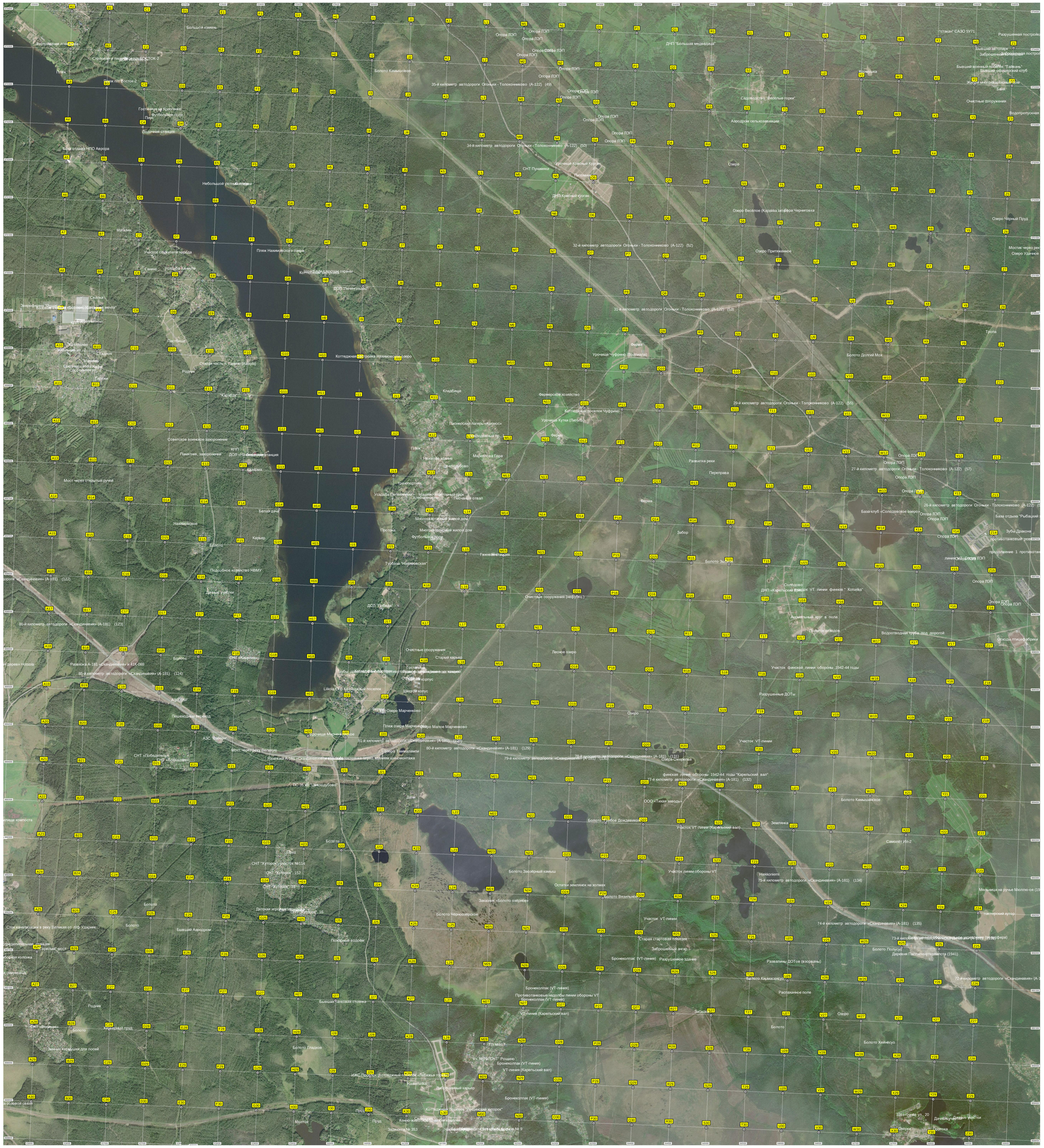
Большой камень
Восточная лесопилка
Столовая пионерлагеря ВОСТОК-2
Пляж
Лагерь пионерлагеря Восток-2
Болото Камышовое
Опора ЛЭП
ДНП "Большая медведица"
Гостиница на Красной Футбольное поле
Рыбачья станция
35-й километр автодороги Оленьи - Толоконниково (А-122) (49)
Сарыозеро "Веселые горки"
Аэродром сельхозавиации
Очистные сооружения
Всадропускная
34-й километр автодороги Оленьи - Толоконниково (А-122) (50)
Базы отдыха НПО Аврора
СНТ Пушкина
Урочище Красный Курган
Озеро
Небольшая усадьба
ДНП Красный курган
Озеро Веселое (Карайка загибря Черниговка)
Озеро Черный Пруд
Магазин
Пляж Нижнемуйского озера
32-й километр автодороги Оленьи - Толоконниково (А-122) (52)
Озеро Притихшее
Мостик через реку
Озеро Удачное
Участок студентов-геолога
Сенно
Усадьба Кижнуга
Коттеджи Нижнемуйского озера
ДОЛ "Печенгушка"
Сейсма
31-й километр автодороги Оленьи - Толоконниково (А-122) (53)
Тропа
Пастбище
Ферма
Болото Долгий Мох
Коттеджи Нижнемуйского озера
Урочище Чуфрино (Волжанка)
Родник
Кладбище
Фермерское хозяйство
29-й километр автодороги Оленьи - Толоконниково (А-122) (55)
Пионерский лагерь «Космос»
Коттеджи на озере Чуфрино
Урочище Кутка (Любовь)
Ферма
Советское воинское захоронение
Пляж
Мемориал Героям
Развилка реки
Переправа
27-й километр автодороги Оленьи - Толоконниково (А-122) (57)
Мост через открытый ручей
Производственная
Усадьба Пятковых
Машинно-тракторный двор
Пасечная отара
Ферма
26-й километр автодороги Оленьи - Толоконниково (А-122)
Белый дом
Мясокомбинатный завод дичи
Забор
База отдыха "Рыбацкий
Зуба Дракона
Многоквартирный жилой дом
Футбольное поле
Турбаза "Нижнемуйская"
Газораспределительная станция
Болото Зыбкое
Подсобное хозяйство НВМУ
Дачные участки
Очистные сооружения (нефть)
ДНП «Карельский берег» VT, линии фронта " Котайка"
Адмиральский круг в поле
Водоотводная труба под дорогой
ДОЛ Тобрыно
86-й километр автодороги «Скандинавия» (А-181) (123)
Очистные сооружения
Лесное озеро
Старый карьер
Развилка А-181 «Скандинавия» и АЗК 088
85-й километр автодороги «Скандинавия» (А-181) (124)
Участок финской линии обороны 1942-44 годы
Разрушенные ДОТы
Пешеходный переход
Пляж озера Марченково
Малое Марченково
Участок VT-линии
80-й километр автодороги «Скандинавия» (А-181) (129)
79-й километр автодороги «Скандинавия» (А-181) (130)
Озеро Смородное
СНТ «Небывалый»
Мост через реку Белая
Финская линия обороны 1942-44 годы "Карельский вал"
74-й километр автодороги «Скандинавия» (А-181) (132)
Болото Кимышейское
ООО "Гжелая звезда"
Болото Мокрое Дождевое
Участок VT-линии (Карельский вал)
Земляника
Самолет Ил-2
СНТ "Хутора", участок №116
СНТ "Хутора", 152
СНТ "Хутора", 33
Болото Заозёрный камыш
Участок линии обороны VT
Мемориал
75-й километр автодороги «Скандинавия» (А-181) (134)
Оставшие землянки на холмах
Мельница на ручье Моллас-ов (19
Болото
Детская игровая площадка
СНТ "Хутора", 16
Заказник «Болото озёрное»
Болото Черноозёрское
Участок VT-линии
пасторский хутор
Строительная компания
Впадение ручья в реку Белая из оз. Удачное
Бывший Аэродром
Старая сторожевая пересыпь
74-й километр автодороги «Скандинавия» (А-181) (135)
Понтонный мост
Поворотный водоём
Заброшенный ангар
Болото Полусуо
Деревня Пасторский хутор (1941)
Бронеколпак (VT-линия)
Разрушенное здание
Развалины ДОТов (вкопаны)
Болото Кидмасерское
Бронеколпак (VT-линия)
Противотанковые надолбы линии обороны VT
Бронеколпак (VT-линия)
Бывшая танковая стоянка
Распаханное поле
Окопы (Карельский вал)
Родник
Болото
Заказник Аллювиальный луг
Болото Гладкое
Болото Хяйнясуо
Бронеколпак (VT-линия)
VT-линия (Карельский вал)
Заброшенный карьер
Бронеколпак (VT-линия)
Мостки
Пруд
Заказник № 353
Тавдинская ул., 20
Дачный участок
Дачная ул.
Дачная ул.