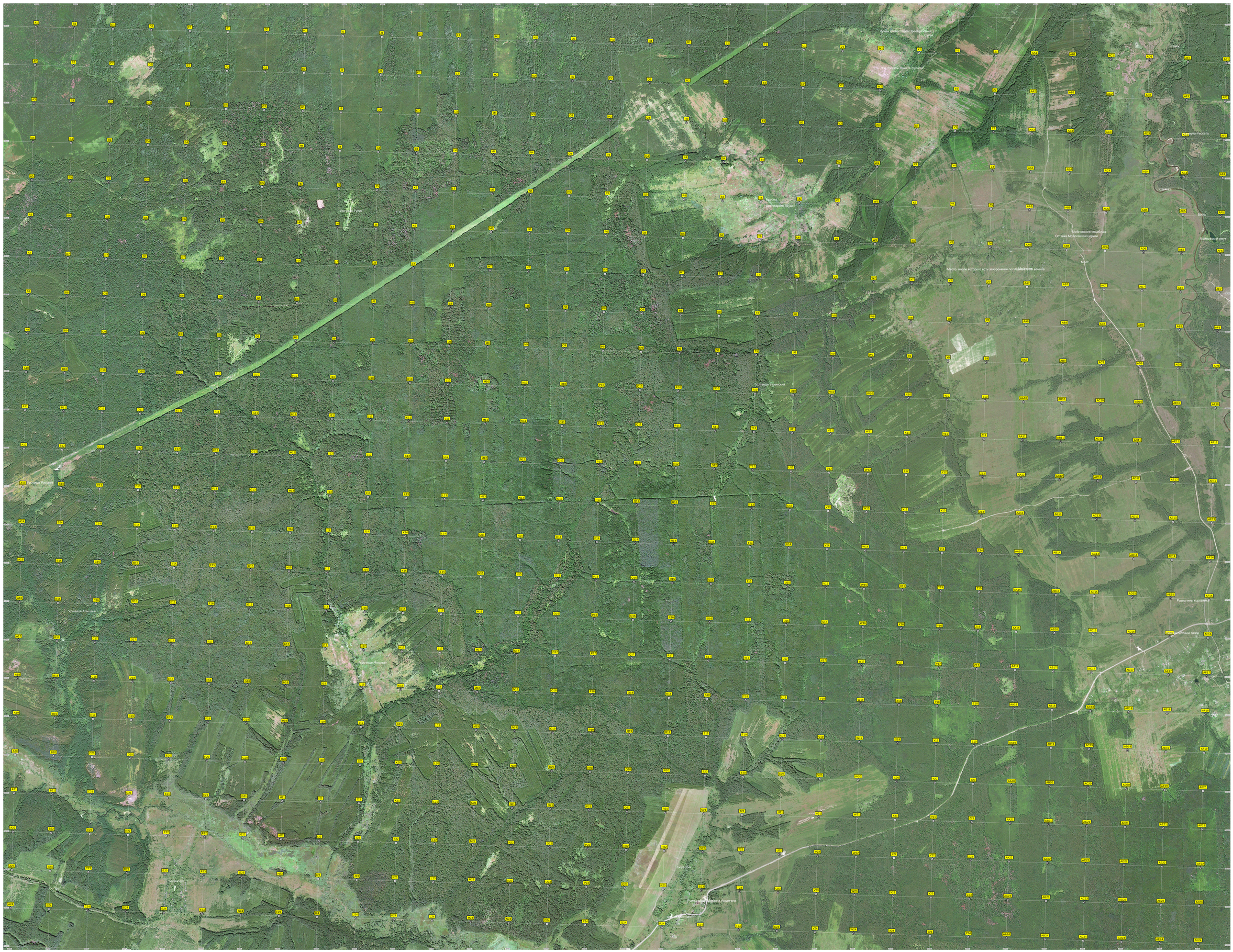
Руины храма Спаса Преображения
Остатки Молоховской церкви
Молоховское кладбище
Молоховский пруд
Место, возле которого есть захоронения погибших воинов
Мост
Урочище Альшань
Урочище Молохово
Урочище Ловецкое
Урочище Лобановский
Разъезд Молоховский
Разъезд Молоховский Второй
Разъезд Молоховский Второй
Разъезд Молоховский Второй