5760500
5760000
5759500
5759000
5758500
5758000
5757500
673500
674000
674500
675000
675500
СНТ "Учитель"
"Набережный"
СНТ
ж/д. мост
СНТ "Зенит"
Шаталовка
сосна бер.
956
805
504
958
953
578
735
1095
1173
1178
1111
495
681
805
581
908
996
720
1115
1120
1032
507
707
989
1098
666
901
1099
970
827
949
926
566
947
765
784
619
734
796
508
941
746
497

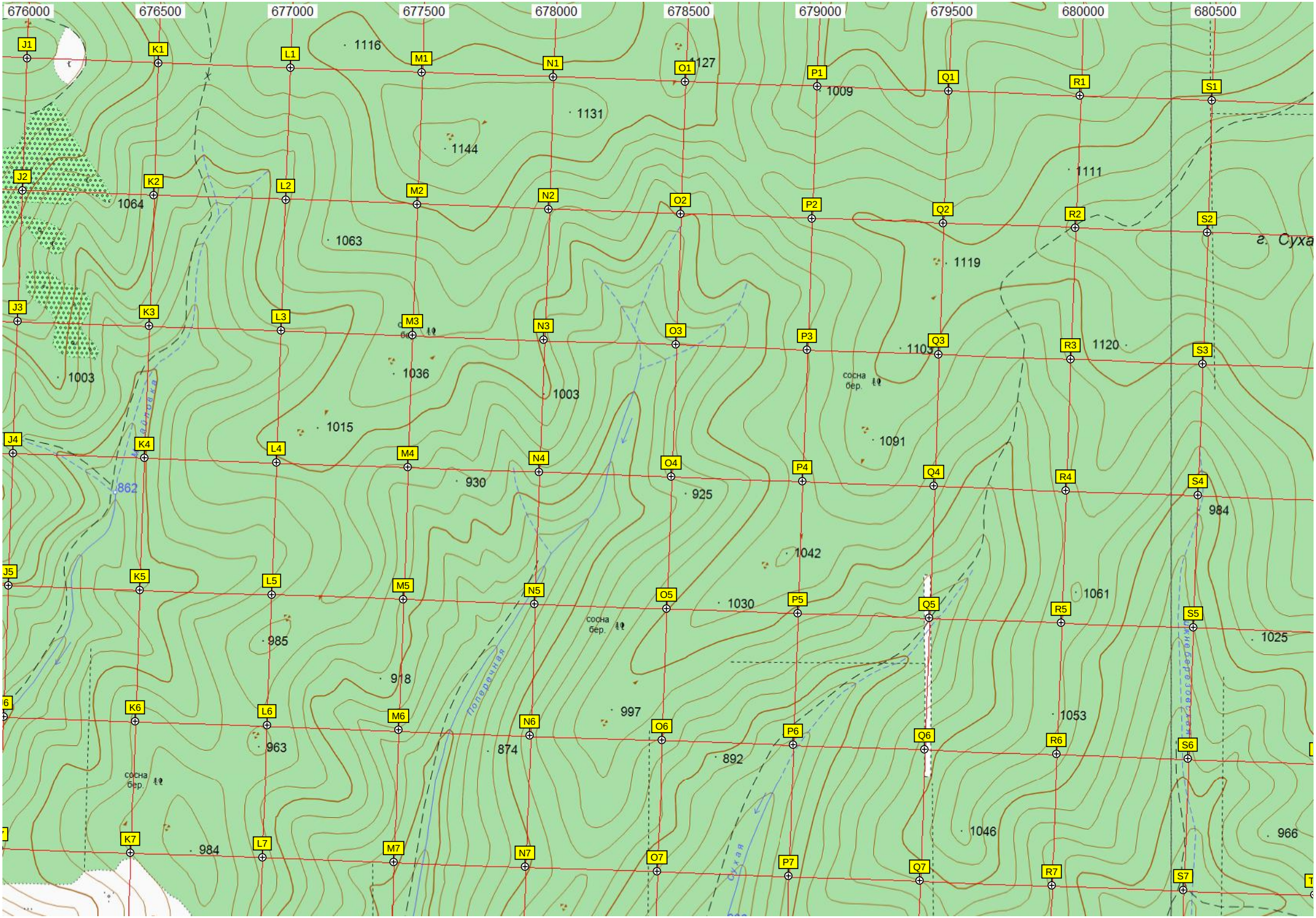
676000
676500
677000
677500
678000
678500
679000
679500
680000
680500
J1
K1
L1
M1
N1
O1
P1
Q1
R1
S1
J2
K2
L2
M2
N2
O2
P2
Q2
R2
S2
J3
K3
L3
M3
N3
O3
P3
Q3
R3
S3
J4
K4
L4
M4
N4
O4
P4
Q4
R4
S4
J5
K5
L5
M5
N5
O5
P5
Q5
R5
S5
K6
L6
M6
N6
O6
P6
Q6
R6
S6
K7
L7
M7
N7
O7
P7
Q7
R7
S7
1116
1127
1009
1131
1144
1111
1064
1063
1119
г. Суха
1003
1036
1003
1120
1015
1091
862
930
925
984
1042
1030
1061
985
1025
918
997
1053
963
874
892
1046
984
966
сосна бер.
поперечная
Сухая

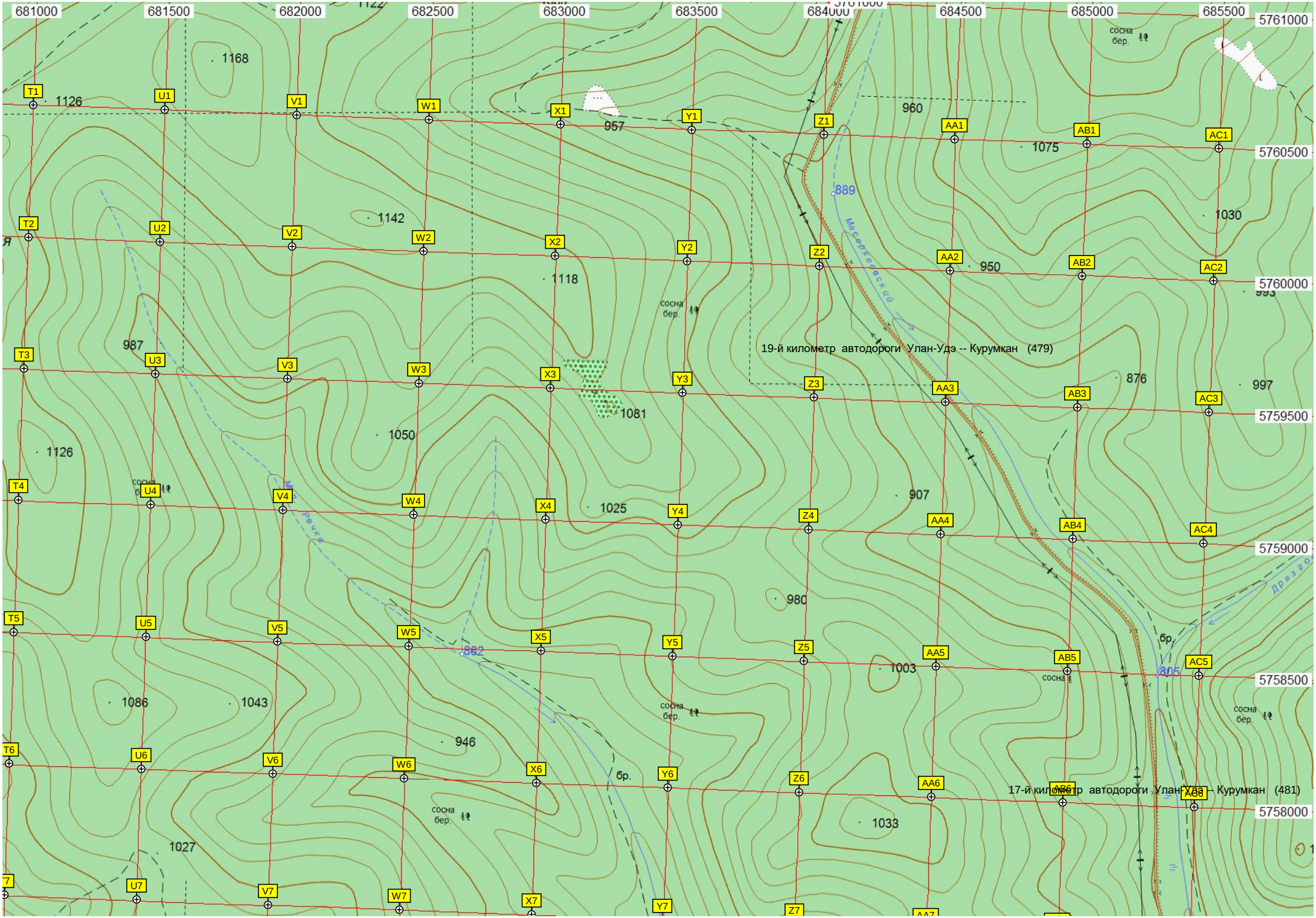
681000
681500
682000
682500
683000
683500
684000
684500
685000
685500
5761000
5760500
5760000
5759500
5759000
5758500
5758000
19-й километр автодороги Улан-Удэ -- Курумкан (479)
17-й километр автодороги Улан-Удэ -- Курумкан (481)
Масеркевский
сосна бер.
бр.
1168
1126
957
960
1075
1030
1142
1118
950
987
1081
876
997
1050
1025
907
980
1003
1086
1043
946
1033
1027
889
862
805

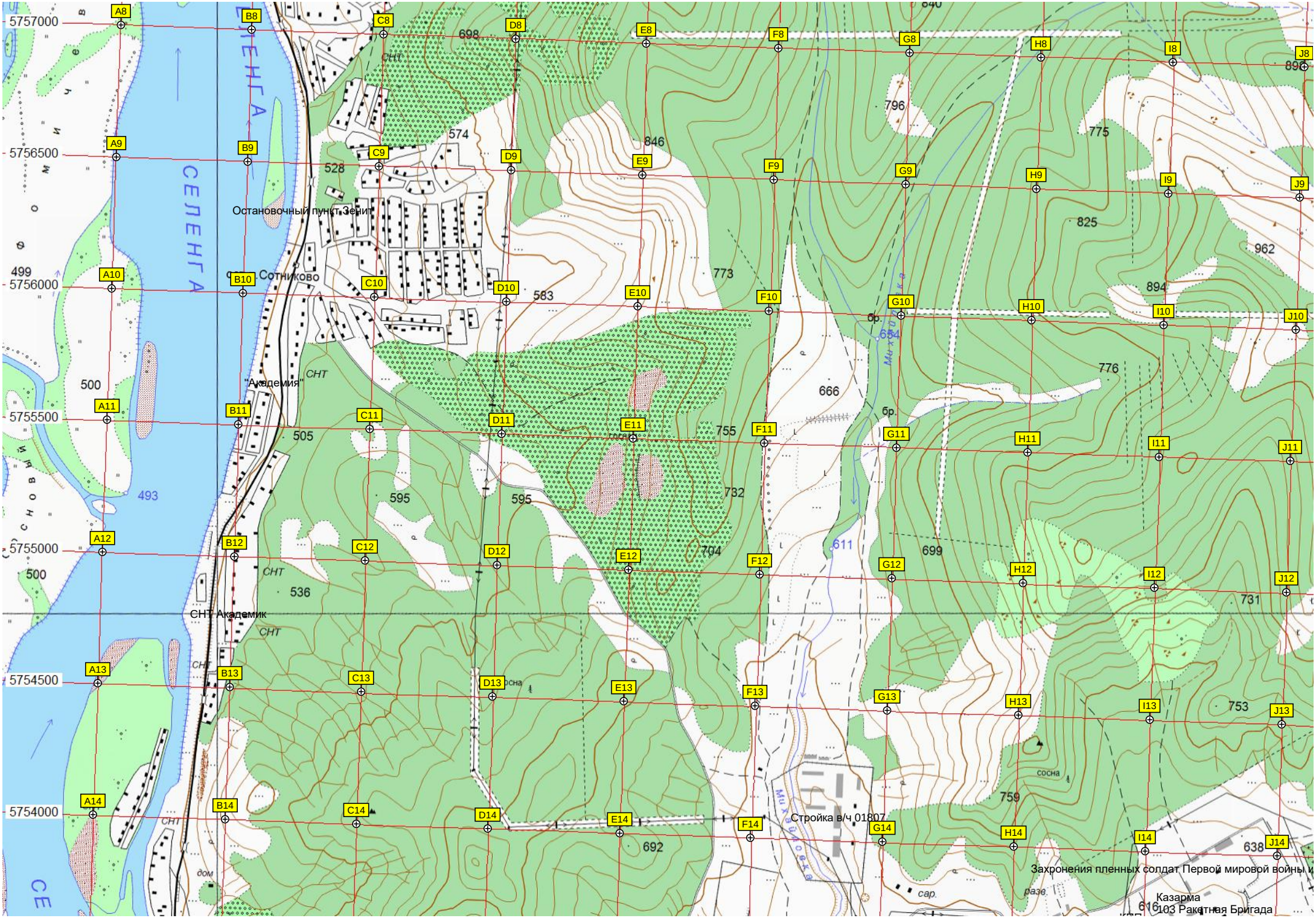
СЕЛЕНГА
Остановочный пункт Зенит
Сотниково
"Академия"
СНТ Академик
Стройка в/ч 01807
Захронения пленных солдат Первой мировой войны и
Казарма
103 Ракетная Бригада
5757000
5756500
5756000
5755500
5755000
5754500
5754000
A8
B8
C8
D8
E8
F8
G8
H8
I8
J8
A9
B9
C9
D9
E9
F9
G9
H9
I9
J9
A10
B10
C10
D10
E10
F10
G10
H10
I10
J10
A11
B11
C11
D11
E11
F11
G11
H11
I11
J11
A12
B12
C12
D12
E12
F12
G12
H12
I12
J12
A13
B13
C13
D13
E13
F13
G13
H13
I13
J13
A14
B14
C14
D14
E14
F14
G14
H14
I14
J14

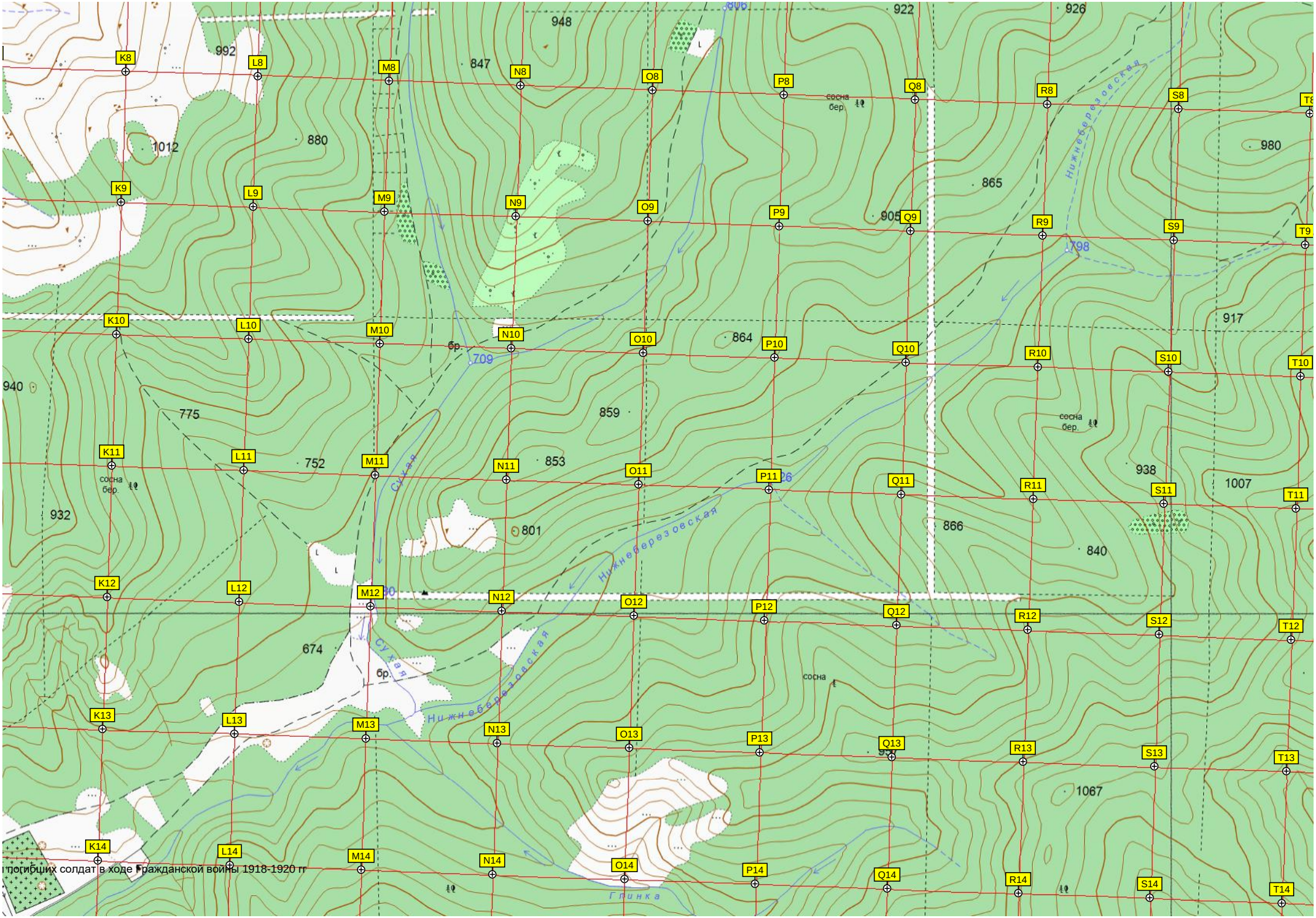


погибших солдат в ходе Гражданской войны 1918-1920 гг

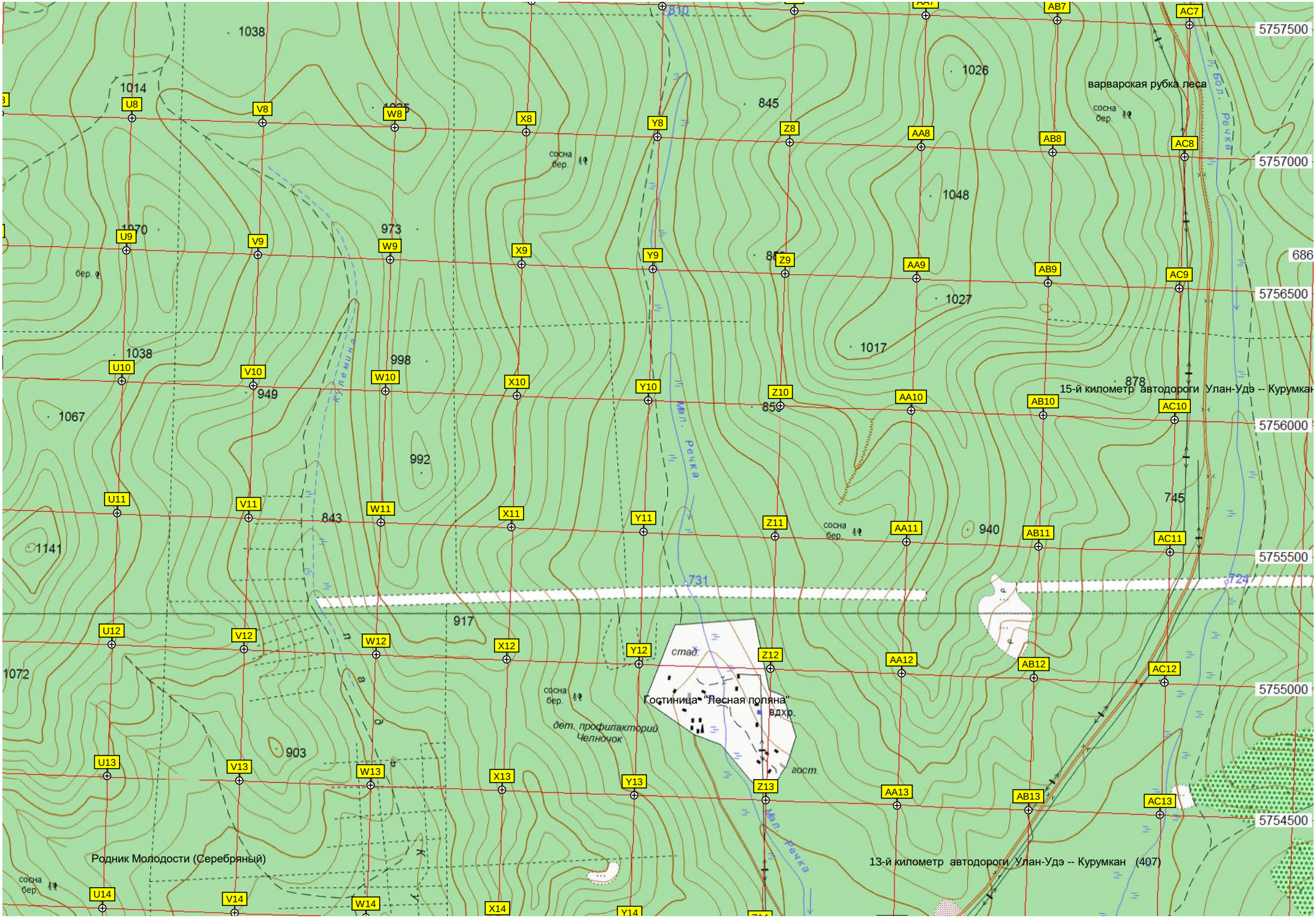
варварская рубка леса
15-й километр автодороги Улан-Удэ -- Курумкан
Гостиница "Лесная поляна"
вдхр.
стад.
гост.
дет. профилакторий Челночок
Родник Молодости (Серебряный)
13-й километр автодороги Улан-Удэ -- Курумкан (407)
Мал. Речка
Бол. Речка
Кулемина
сосна бер.
бер.
5757500
5757000
5756500
5756000
5755500
5755000
5754500
686
1038
1014
1025
845
1026
1048
1070
973
1027
1017
878
1038
998
949
1067
992
843
745
940
1141
731
724
917
1072
903
810
U8
V8
W8
X8
Y8
Z8
AA8
AB8
AC8
U9
V9
W9
X9
Y9
Z9
AA9
AB9
AC9
U10
V10
W10
X10
Y10
Z10
AA10
AB10
AC10
U11
V11
W11
X11
Y11
Z11
AA11
AB11
AC11
U12
V12
W12
X12
Y12
Z12
AA12
AB12
AC12
U13
V13
W13
X13
Y13
Z13
AA13
AB13
AC13
U14
V14
W14
X14
Y14
AB7
AC7

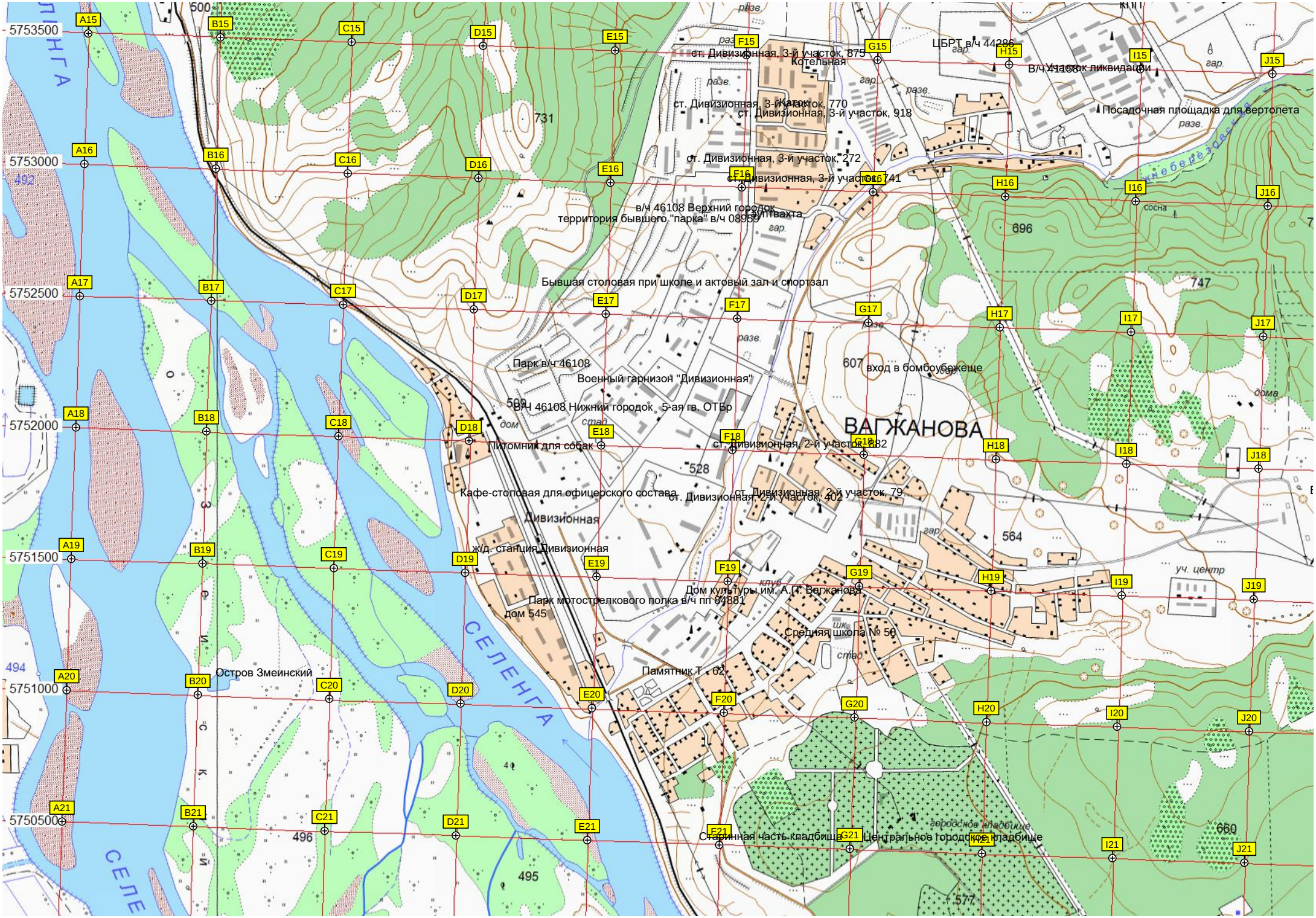
ВАГЖАНОВА
Дивизионная
СЕЛЕНГА
ст. Дивизионная, 3-й участок, 875
Котельная
ЦБРТ в/ч 44286
В/ч Участок ликвидации
Посадочная площадка для вертолета
ст. Дивизионная, 3-й участок, 770
ст. Дивизионная, 3-й участок, 918
ст. Дивизионная, 3-й участок, 272
ст. Дивизионная, 3-й участок, 741
в/ч 46108 Верхний городок
территория бывшего "парка" в/ч 08959
Гауптвахта
Бывшая столовая при школе и актовый зал и спортзал
Парк в/ч 46108
Военный гарнизон "Дивизионная"
В/Ч 46108 Нижний городок , 5-ая гв. ОТБр
вход в бомбоубежеще
Питомник для собак
ст. Дивизионная, 2-й участок, 882
Кафе-столовая для офицерского состава
ст. Дивизионная, 2-й участок, 402
ст. Дивизионная, 2-й участок, 79
ж/д. станция Дивизионная
Дом культуры им. А.Г. Вагжанова
Парк мотострелкового полка в/ч пп 84881
дом 545
Средняя школа № 56
Остров Змеинский
Памятник Т. 62
Старинная часть кладбища
Центральное городское кладбище
5753500
5753000
5752500
5752000
5751500
5751000
5750500

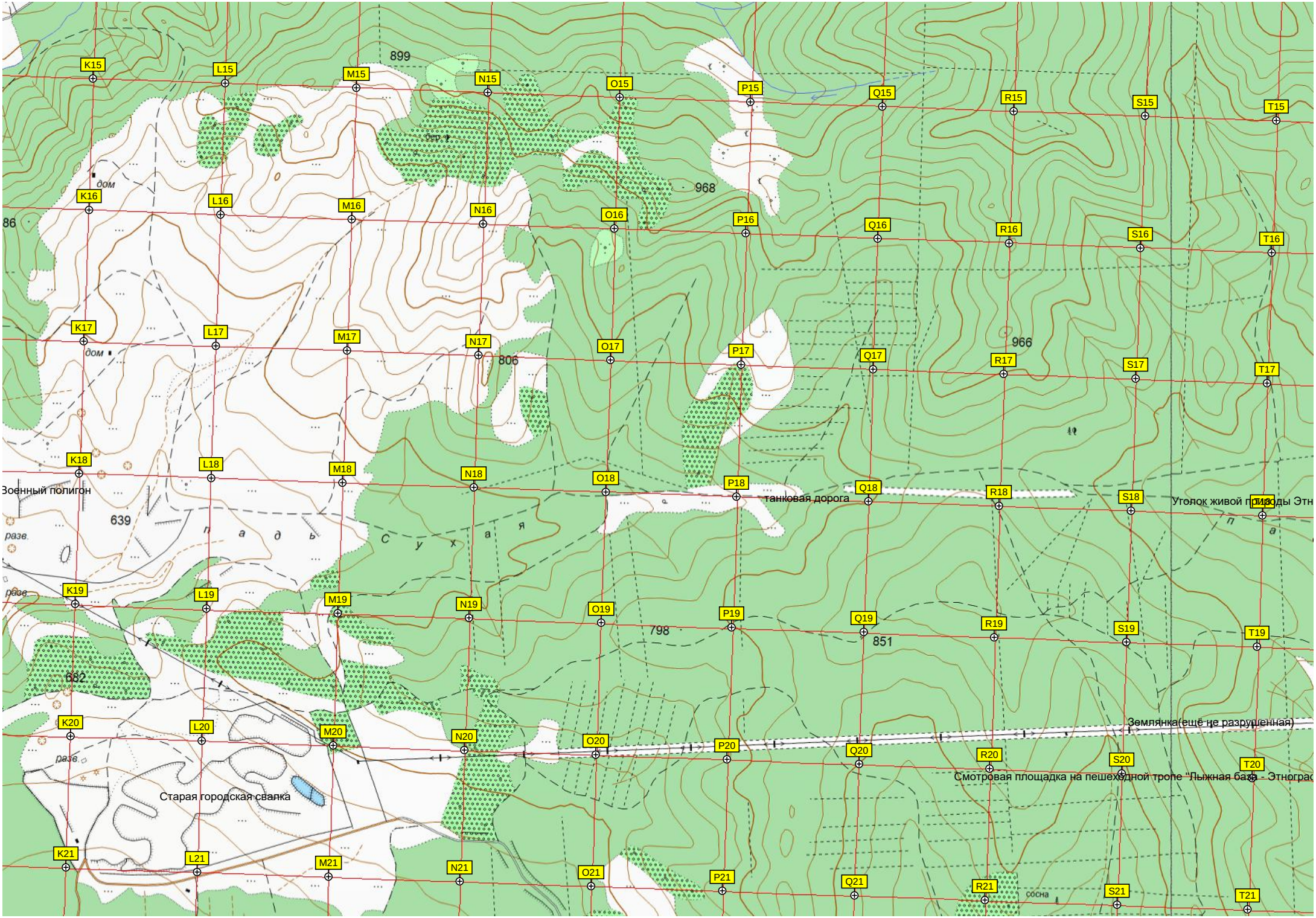
K15
L15
M15
N15
O15
P15
Q15
R15
S15
T15
K16
L16
M16
N16
O16
P16
Q16
R16
S16
T16
K17
L17
M17
N17
O17
P17
Q17
R17
S17
T17
K18
L18
M18
N18
O18
P18
Q18
R18
S18
K19
L19
M19
N19
O19
P19
Q19
R19
S19
T19
K20
L20
M20
N20
O20
P20
Q20
R20
S20
T20
K21
L21
M21
N21
O21
P21
Q21
R21
S21
T21
899
968
966
806
639
682
798
851
дом
дом
разв.
разв.
разв.
сосна
Военный полигон
танковая дорога
Уголок живой природы Этн
Землянка(ещё не разрушенная)
Смотровая площадка на пешеходной тропе "Лыжная база - Этногра
Старая городская свалка

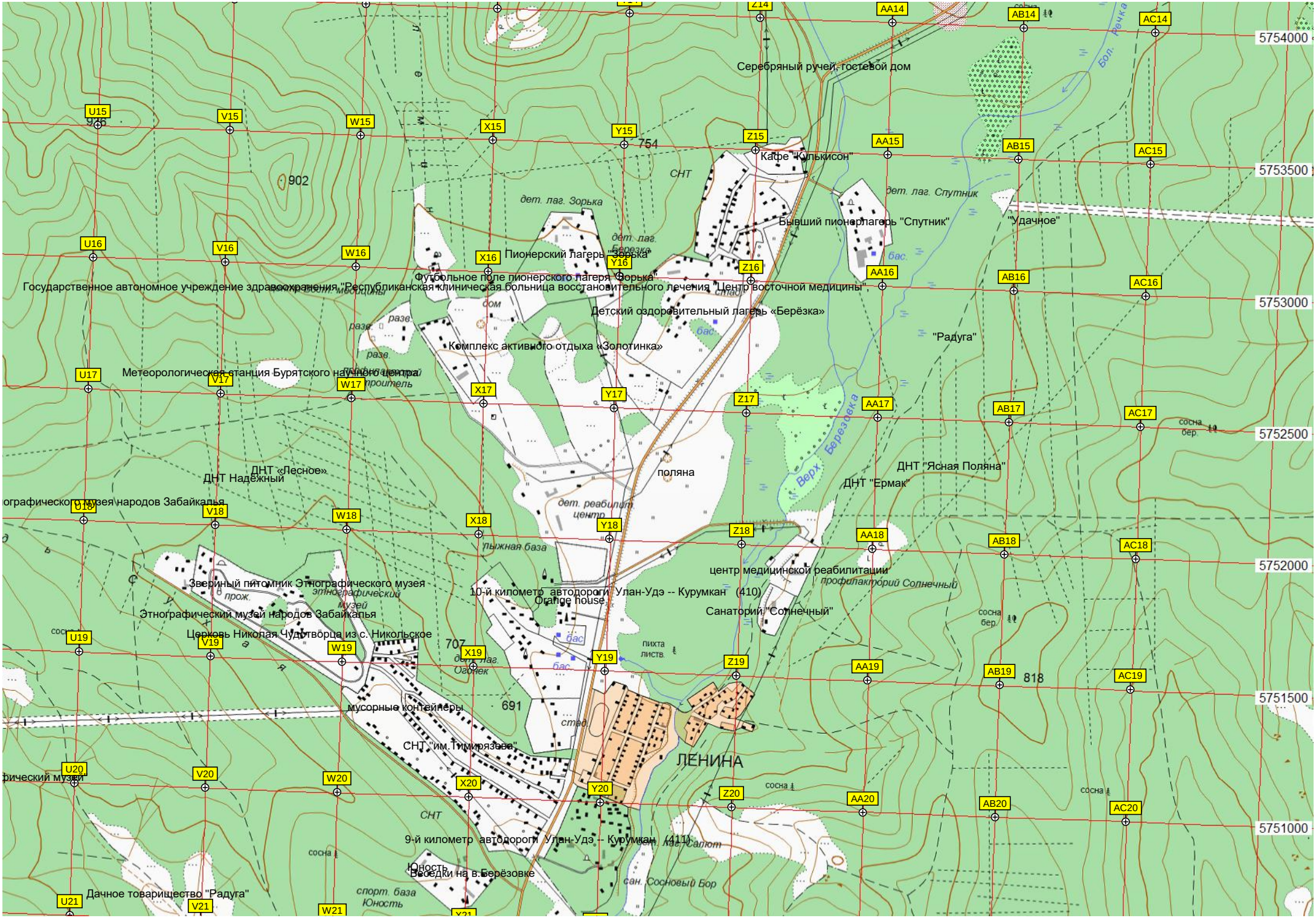
Серебряный ручей, гостевой дом
Кафе "Кулькисон"
Бывший пионерлагерь "Спутник"
"Удачное"
Пионерский лагерь "Зорька"
Футбольное поле пионерского лагеря "Зорька"
Государственное автономное учреждение здравоохранения "Республиканская клиническая больница восстановительного лечения "Центр восточной медицины"
Детский оздоровительный лагерь «Берёзка»
Комплекс активного отдыха «Золотинка»
"Радуга"
Метеорологическая станция Бурятского научного центра
ДНТ «Лесное»
ДНТ Надежный
ДНТ "Ясная Поляна"
ДНТ "Ермак"
поляна
центр медицинской реабилитации
профилакторий Солнечный
Санаторий "Солнечный"
Звериный питомник Этнографического музея
Этнографический музей народов Забайкалья
Церковь Николая Чудотворца из с. Никольское
10-й километр автодороги Улан-Удэ -- Курумкан (410)
Orange house
мусорные контейнеры
СНТ "им. Тимирязева"
ЛЕНИНА
9-й километр автодороги Улан-Удэ -- Курумкан (411)
Юность
Всеядки на в.Берёзовке
Дачное товарищество "Радуга"
5754000
5753500
5753000
5752500
5752000
5751500
5751000

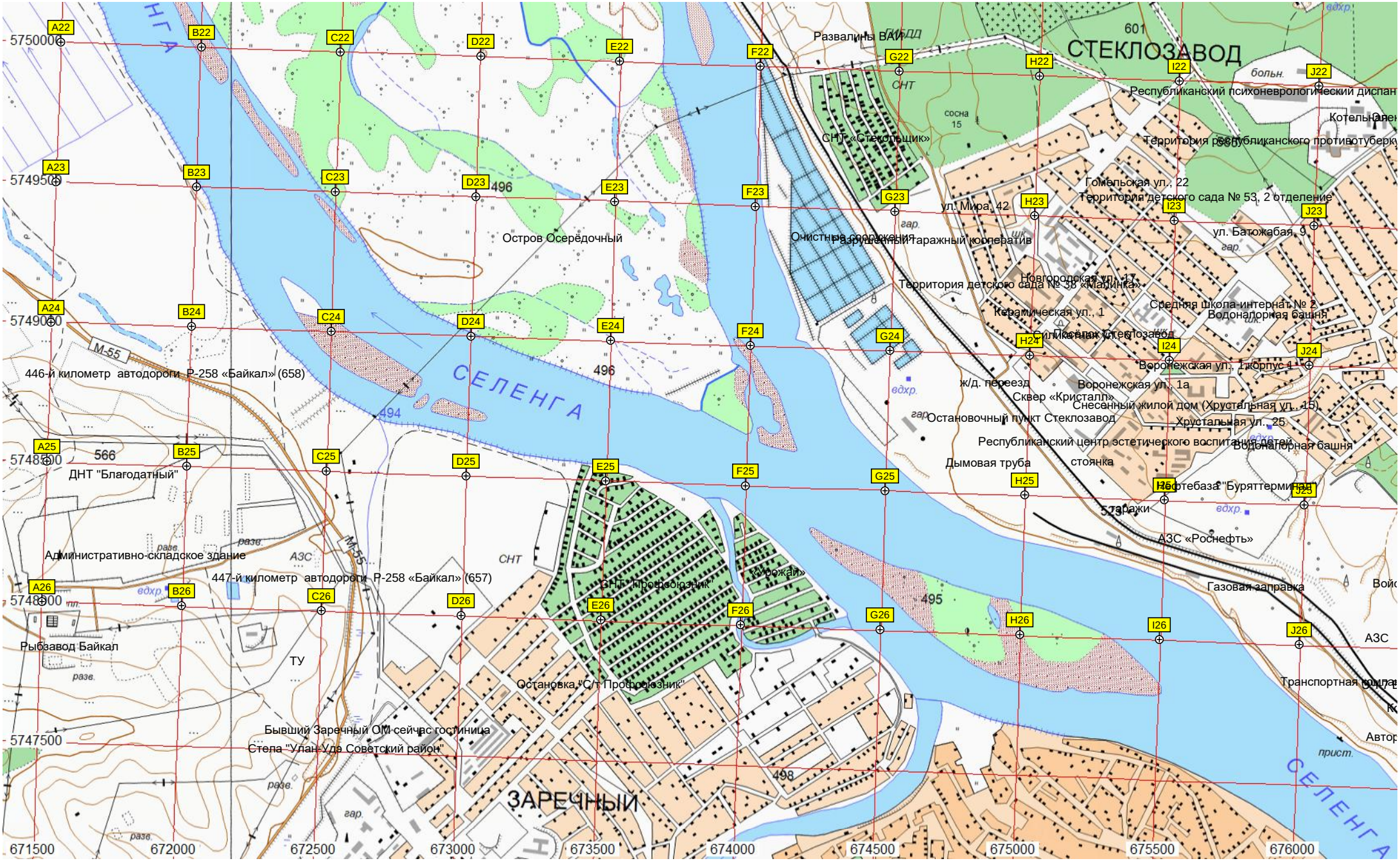
СТЕКЛОЗАВОД
ЗАРЕЧНЫЙ
СЕЛЕНГА
Развалины ВАИ
СНТ «Стеклольщик»
Остров Осерёдочный
Очистные сооружения
Разрушенный гаражный кооператив
Территория детского сада № 38 «Малинка»
Территория детского сада № 53, 2 отделение
Республиканский психоневрологический диспан
Территория республиканского противотуберку
Гомельская ул., 22
ул. Мира, 42
ул. Батожабая, 9
Новгородская ул., 17
Керамическая ул., 1
Средняя школа-интернат № 2
Водонапорная башня
Силикатный завод
Воронежская ул., 1 корпус 1
Воронежская ул., 1а
Сквер «Кристалл»
Снесенный жилой дом (Хрустальная ул., 15)
Остановочный пункт Стеклозавод
Хрустальная ул., 25
Республиканский центр эстетического воспитания детей
Водонапорная башня
Дымовая труба
стоянка
Нефтебаза "Буряттерминал"
гаражи
АЗС «Роснефть»
Газовая заправка
ж/д. переезд
446-й километр автодороги Р-258 «Байкал» (658)
447-й километр автодороги Р-258 «Байкал» (657)
ДНТ "Благодатный"
Административно-складское здание
СНТ "Профсоюзник"
«Урожай»
Рыбзавод Байкал
ТУ
Остановка "С/т Профсоюзник"
Бывший Заречный ОМ сейчас гостиница
Стела "Улан-Удэ Советский район"
Транспортная полиция
АЗС
Автор
M-55
601
496
494
495
498
566
671500
672000
672500
673000
673500
674000
674500
675000
675500
676000
5750000
5749500
5749000
5748500
5748000
5747500

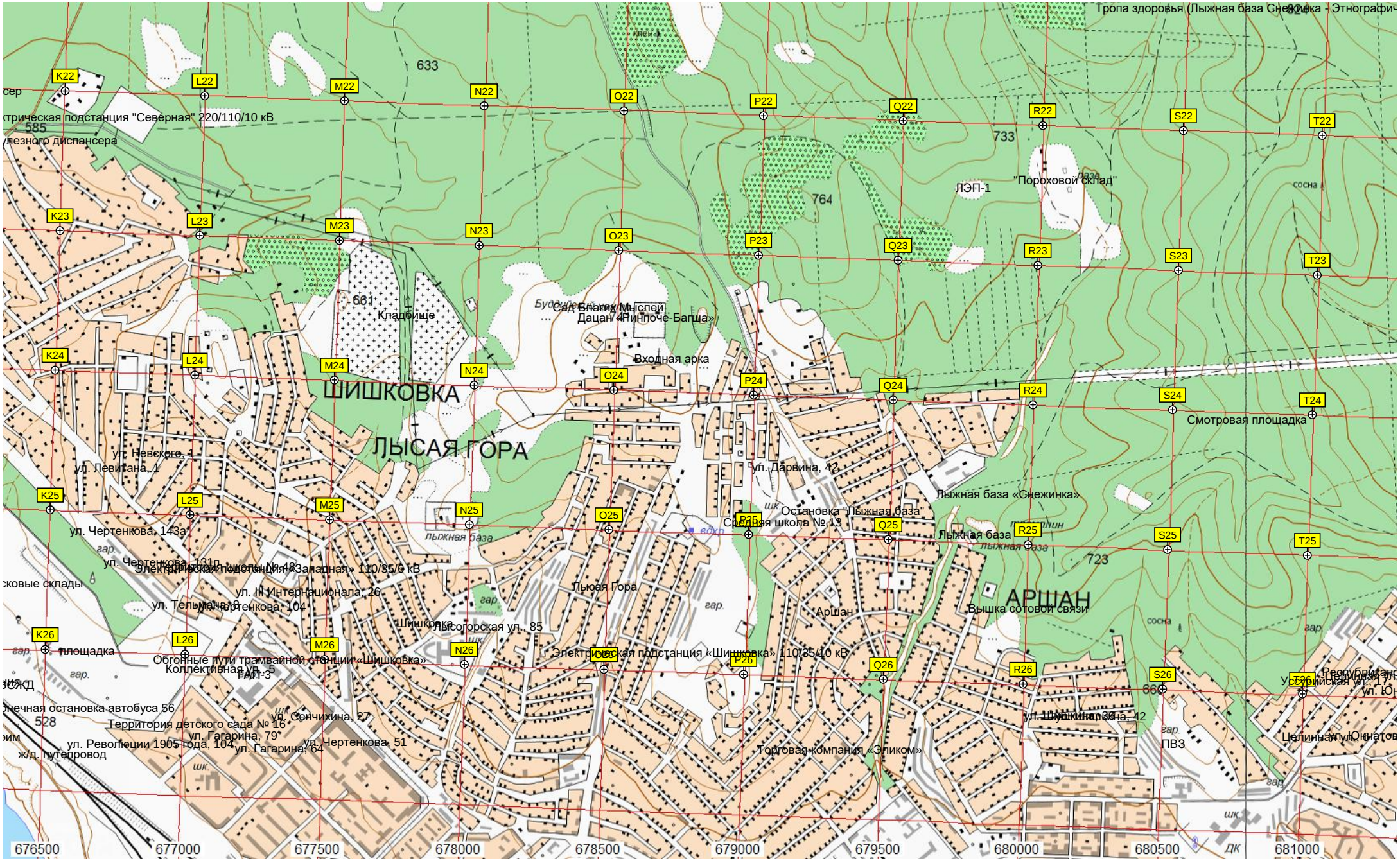
Тропа здоровья (Лыжная база Снежинка - Этнографич
633
585
733
764
681
723
528
ЛЭП-1
"Пороховой склад"
Кладбище
Сад Благих Мыслей
Дацан «Ринпоче-Багша»
Входная арка
ШИШКОВКА
ЛЫСАЯ ГОРА
Смотровая площадка
ул. Невского, 1
ул. Левитана, 1
ул. Дарвина, 42
Лыжная база «Снежинка»
Остановка "Лыжная база"
Средняя школа № 13
Лыжная база
ул. Чертенкова, 143а
ул. Чертенкова, 131п
Электрическая подстанция «Западная» 110/35/6 кВ
ул. III Интернационала, 26
ул. Чертенкова, 104
Лысая Гора
Аршан
АРШАН
Вышка сотовой связи
Лысогорская ул., 85
Электрическая подстанция «Шишковка» 110/35/10 кВ
Обгонные пути трамвайной станции «Шишковка»
Коллективная ул., 5
ул. Сенчихина, 27
Территория детского сада № 16
ул. Гагарина, 79
ул. Чертенкова, 51
ул. Гагарина, 64
ул. Революции 1905 года, 104
ж/д. путепровод
Торговая компания «Эликом»
ПВЗ
Целинная ул., 1
676500
677000
677500
678000
678500
679000
679500
680000
680500
681000

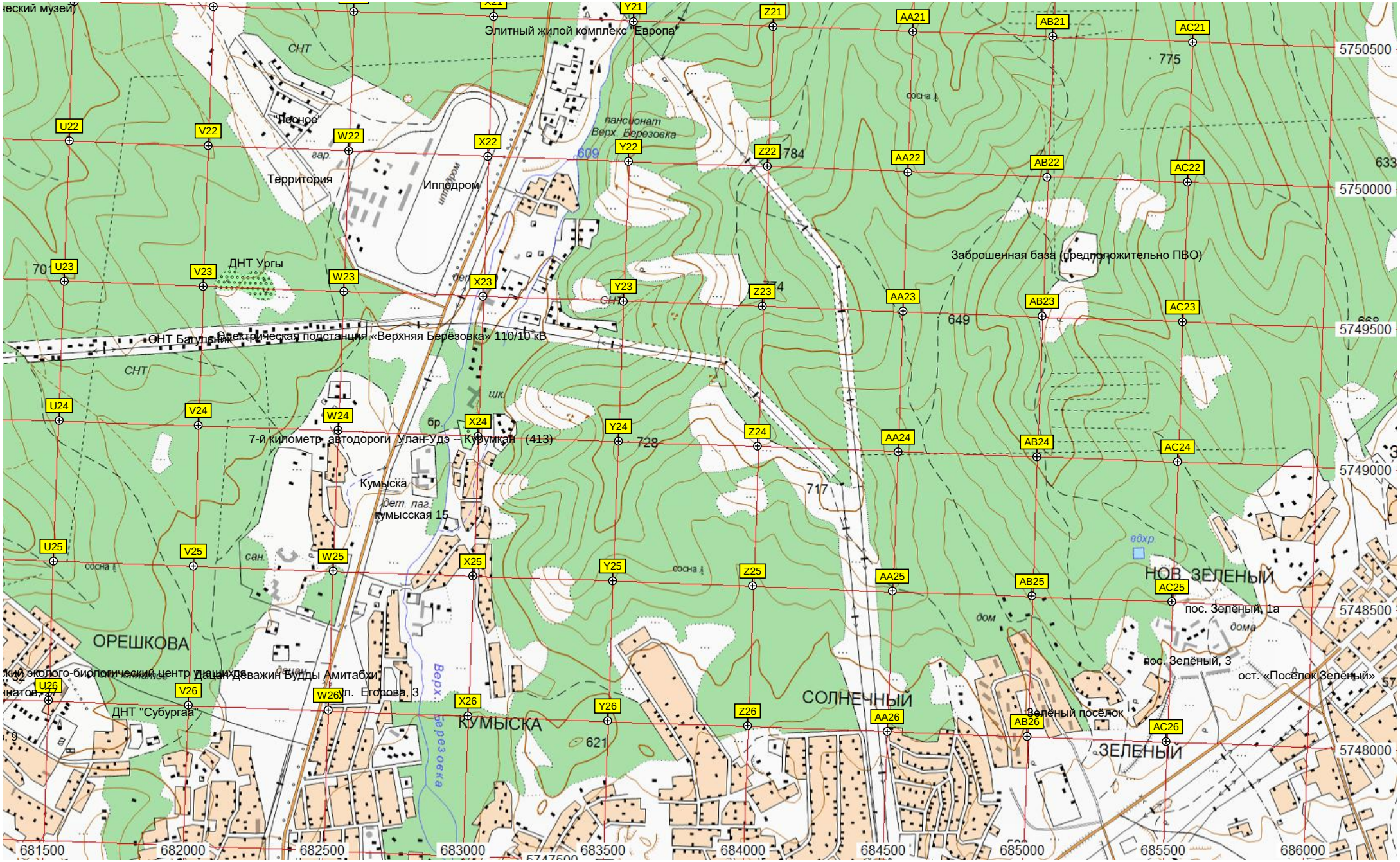
Элитный жилой комплекс "Европа"
"Леонре"
Территория
Ипподром
пансионат Верх. Березовка
ДНТ Ургы
Заброшенная база (предположительно ПВО)
ОНТ Багульник
Электрическая подстанция «Верхняя Берёзовка» 110/10 кВ
7-й километр автодороги Улан-Удэ – Курумкан (413)
Кумыска
кумысская 15
ОРЕШКОВА
Даши-Дэважин Будды Амитабхи
ул. Егорова, 3
ДНТ "Субургаа"
КУМЫСКА
СОЛНЕЧНЫЙ
НОВ. ЗЕЛЕНЫЙ
пос. Зелёный, 1а
пос. Зелёный, 3
ост. «Посёлок Зелёный»
Зелёный посёлок
ЗЕЛЕНЫЙ
Верх. Березовка
775
784
633
649
728
717
621
5750500
5750000
5749500
5749000
5748500
5748000
681500
682000
682500
683000
683500
684000
684500
685000
685500
686000