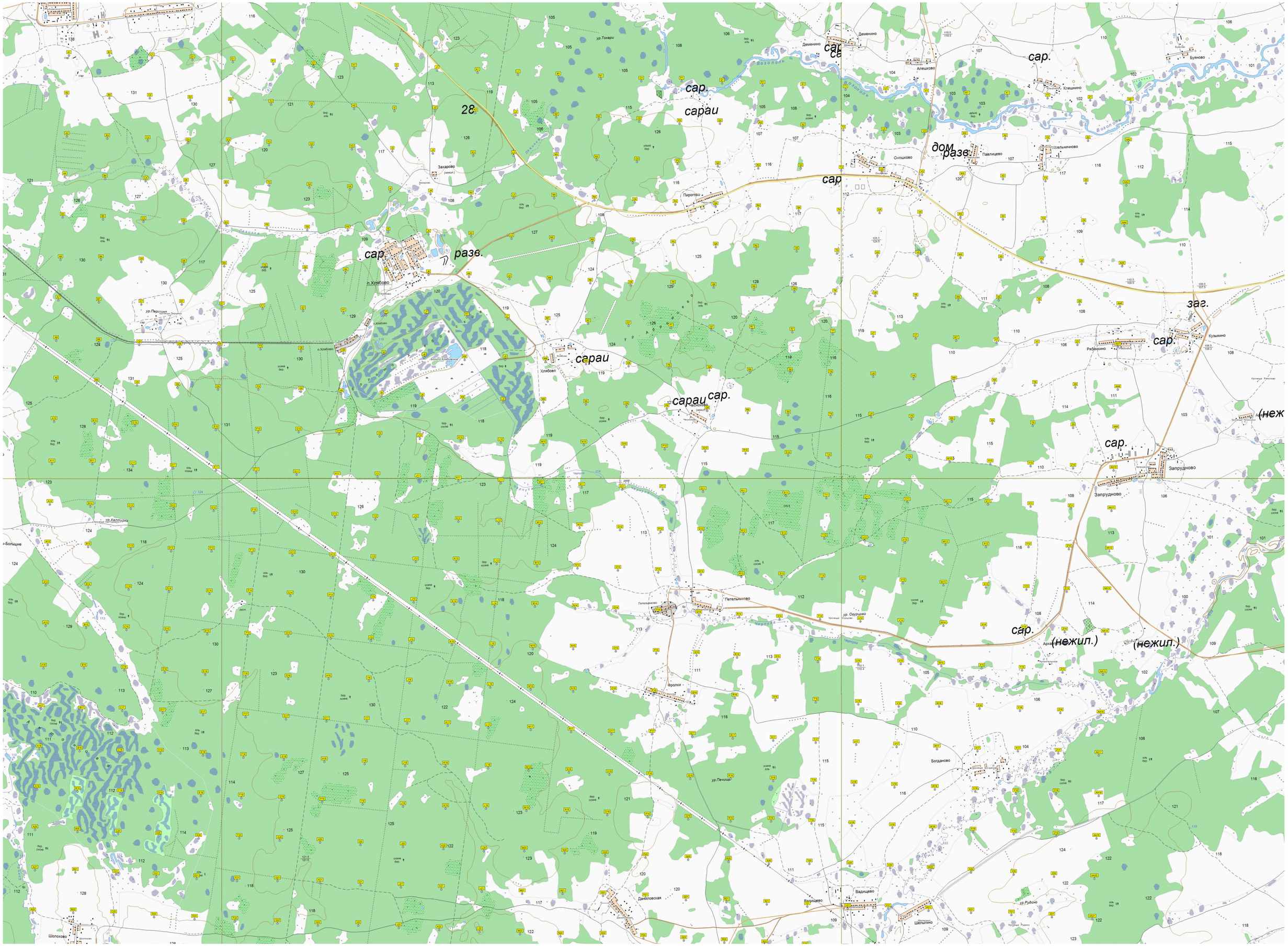
28
сар.
сараи
дом разв.
сар.
сар.
разв.
сараи
сараи
сар.
заг.
сар.
сар.
(нож
сар.
сар.
(нежил.)
(нежил.)
Деменино
Алешково
Клешнино
Буйново
Оношково
Павлицево
Пирогово
Захарово
(нежил.)
п.Хлябово
Хлябово
Кузьмино
Рябинино
Запрудново
Петельниково
Фролки
Богданово
Вадищево
Шепелино
Даниловская
Шолохово
ур.Токари
ур.Перешуйка
ур.Халтурки
ур.Лечищо
ур.Рудино
ур.Окушово
Большие