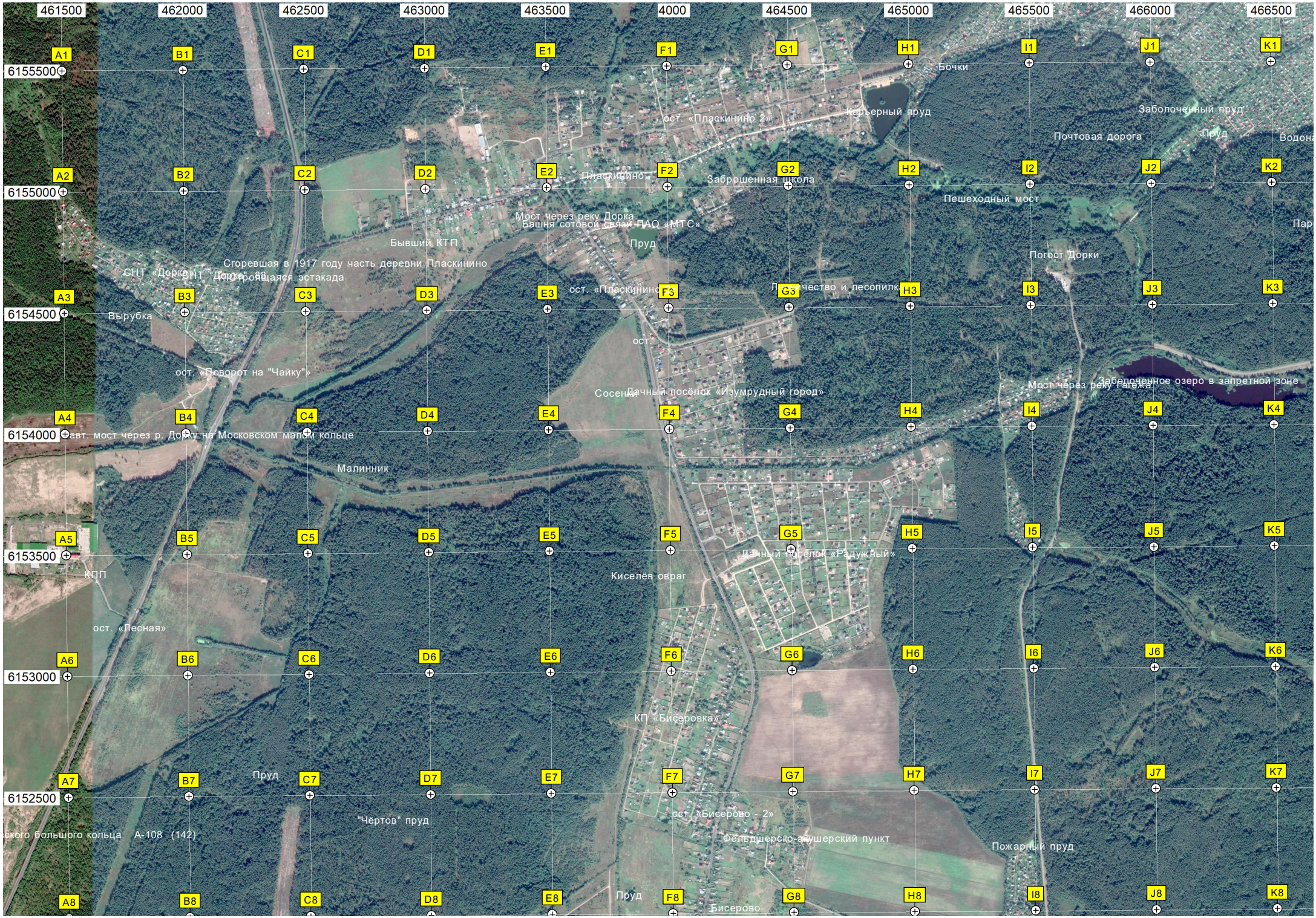
461500
462000
462500
463000
463500
4000
464500
465000
465500
466000
466500
6155500
6155000
6154500
6154000
6153500
6153000
6152500
Бочки
Карьерный пруд
ост. «Пласкинино 2»
Заболоченный пруд
Почтовая дорога
Пруд
Пласкинино
Заброшенная школа
Пешеходный мост
Мост через реку Дорка
Башня сотовой связи ПАО «МТС»
Бывший КТП
Пруд
Погост Дорки
Сгоревшая в 1917 году часть деревни Пласкинино
СНТ «Дорка»
Строящаяся эстакада
ост. «Пласкинино 1»
Лесничество и лесопилка
Вырубка
ост
ост. «Поворот на "Чайку"»
Сосенки
Дачный посёлок «Изумрудный город»
Мост через реку Тагожа
Заболоченное озеро в запретной зоне
авт. мост через р. Дорку на Московском малом кольце
Малинник
Дачный посёлок «Радужный»
Киселёв овраг
КПП
ост. «Лесная»
КП «Бисеровка»
Пруд
"Чёртов" пруд
ост. «Бисерово - 2»
Фельдшерско-акушерский пункт
Пожарный пруд
Пруд
Бисерово
ского большого кольца А-108 (142)

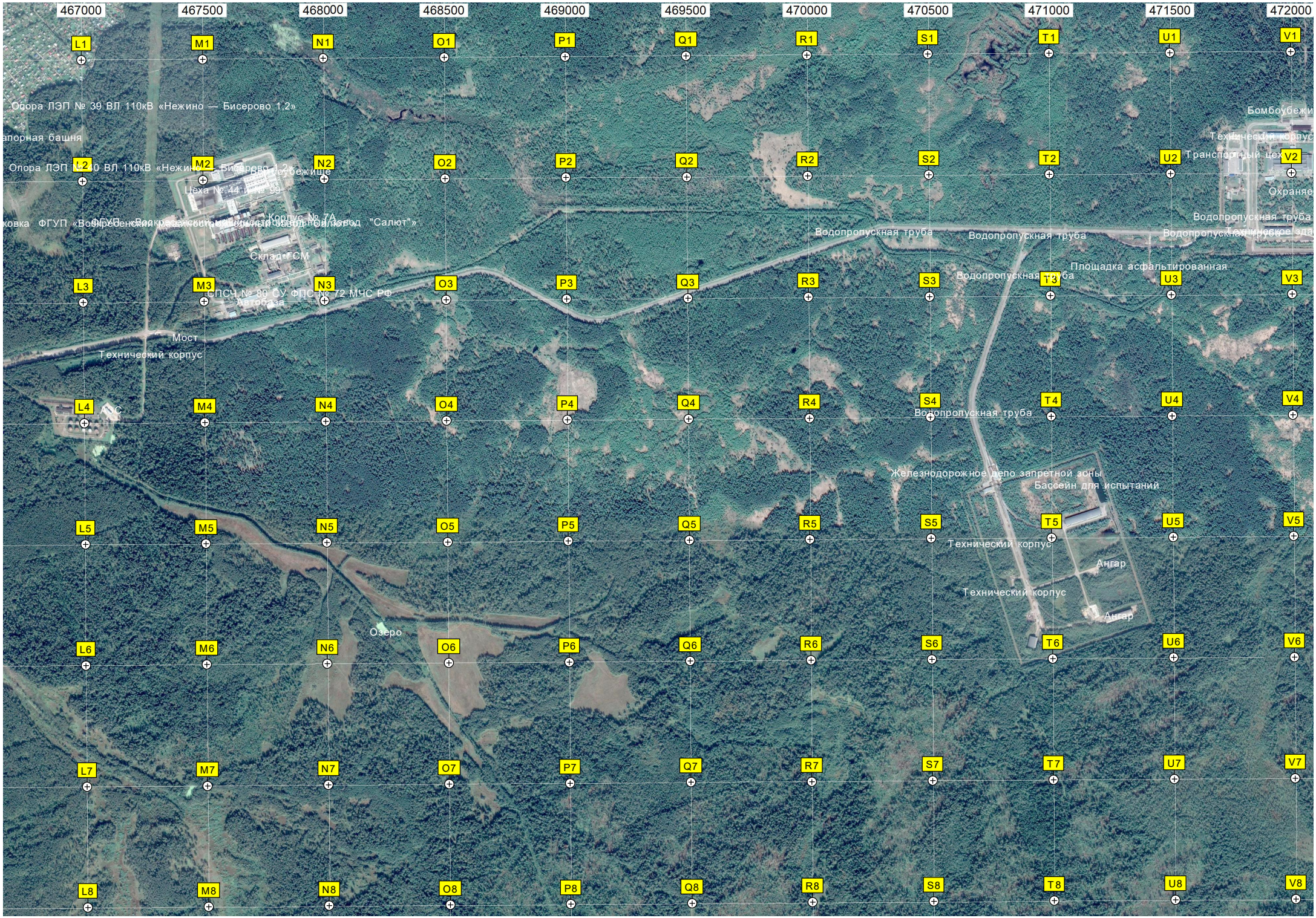
467000
467500
468000
468500
469000
469500
470000
470500
471000
471500
472000
L1 M1 N1 O1 P1 Q1 R1 S1 T1 U1 V1
L2 M2 N2 O2 P2 Q2 R2 S2 T2 U2 V2
L3 M3 N3 O3 P3 Q3 R3 S3 T3 U3 V3
L4 M4 N4 O4 P4 Q4 R4 S4 T4 U4 V4
L5 M5 N5 O5 P5 Q5 R5 S5 T5 U5 V5
L6 M6 N6 O6 P6 Q6 R6 S6 T6 U6 V6
L7 M7 N7 O7 P7 Q7 R7 S7 T7 U7 V7
L8 M8 N8 O8 P8 Q8 R8 S8 T8 U8 V8
Опора ЛЭП № 39 ВЛ 110кВ «Нежино — Бисерово 1,2»
апорная башня
Опора ЛЭП № 40 ВЛ 110кВ «Нежино — Бисерово 1,2»
Цеха № 44 и № 99
Корпус № 7А
Склад ГСМ
Водопропускная труба
Водопропускная труба
Водопропускная труба
Водопропускная труба
Площадка асфальтированная
Мост
Технический корпус
Железнодорожное депо запретной зоны
Бассейн для испытаний
Технический корпус
Ангар
Технический корпус
Ангар
Озеро
Бомбоубежи
Технический корпус
Транспортный цех
Охраняе
Водопропускная труба
Техническое зда

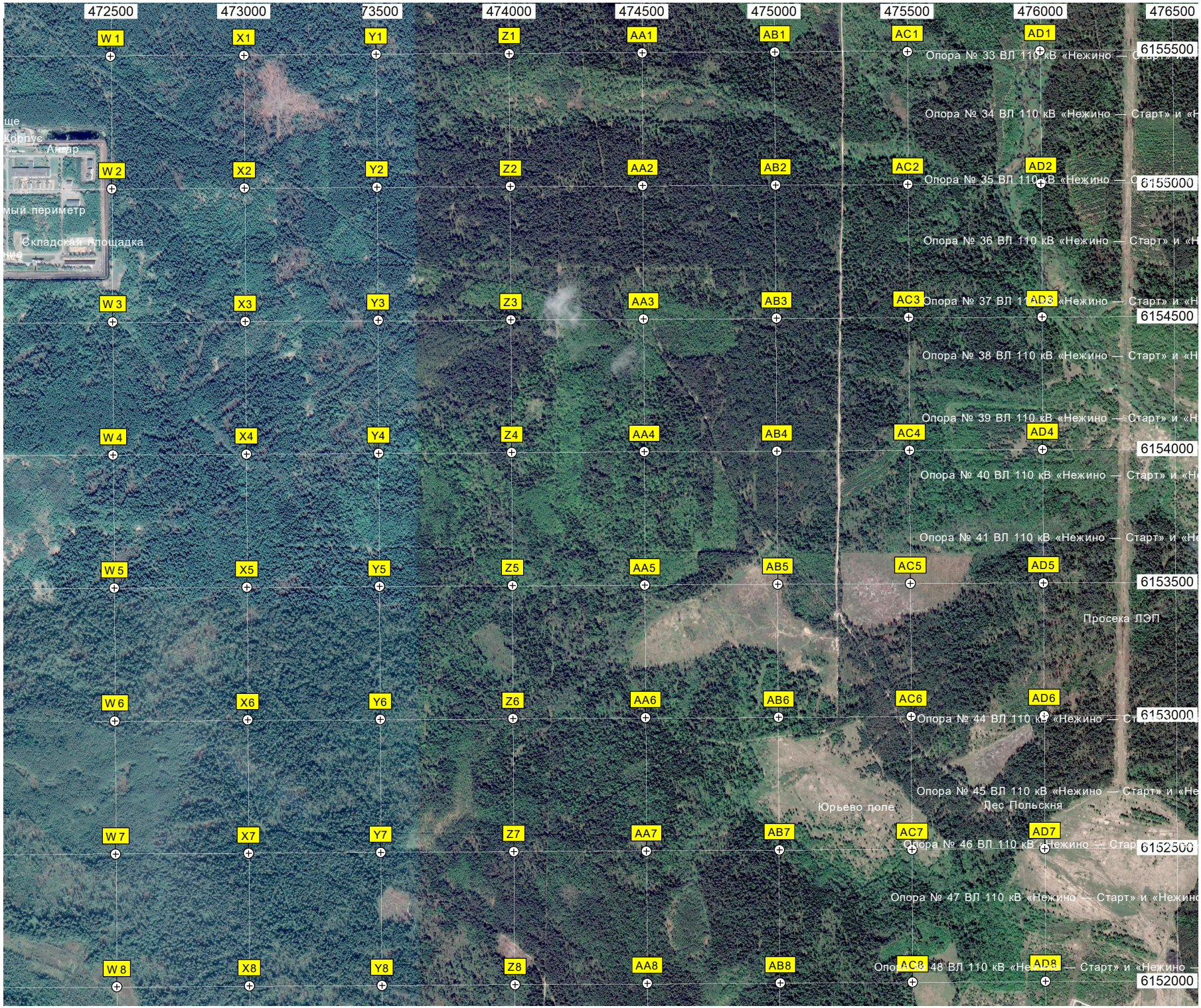
472500
473000
73500
474000
474500
475000
475500
476000
476500
W 1
X1
Y1
Z1
AA1
AB1
AC1
AD1
6155500
Опора № 33 ВЛ 110 кВ «Нежино — Старт» и «
Опора № 34 ВЛ 110 кВ «Нежино — Старт» и «Н
Корпус
Ангар
W 2
X2
Y2
Z2
AA2
AB2
AC2
AD2
Опора № 35 ВЛ 110 кВ «Нежино — С
6155000
мый периметр
Складская площадка
Опора № 36 ВЛ 110 кВ «Нежино — Старт» и «Н
W 3
X3
Y3
Z3
AA3
AB3
AC3
AD3
Опора № 37 ВЛ 110 кВ «Нежино — Старт» и «Н
6154500
Опора № 38 ВЛ 110 кВ «Нежино — Старт» и «Н
Опора № 39 ВЛ 110 кВ «Нежино — Старт» и «Н
W 4
X4
Y4
Z4
AA4
AB4
AC4
AD4
6154000
Опора № 40 ВЛ 110 кВ «Нежино — Старт» и «Н
Опора № 41 ВЛ 110 кВ «Нежино — Старт» и «Не
W 5
X5
Y5
Z5
AA5
AB5
AC5
AD5
6153500
Просека ЛЭП
W 6
X6
Y6
Z6
AA6
AB6
AC6
AD6
Опора № 44 ВЛ 110 кВ «Нежино — Ст
6153000
Опора № 45 ВЛ 110 кВ «Нежино — Старт» и «Не
Юрьево поле
Лес Польскня
W 7
X7
Y7
Z7
AA7
AB7
AC7
AD7
Опора № 46 ВЛ 110 кВ «Нежино — Стар
6152500
Опора № 47 ВЛ 110 кВ «Нежино — Старт» и «Нежино
W 8
X8
Y8
Z8
AA8
AB8
AC8
AD8
Опора № 48 ВЛ 110 кВ «Нежино — Старт» и «Нежино —
6152000

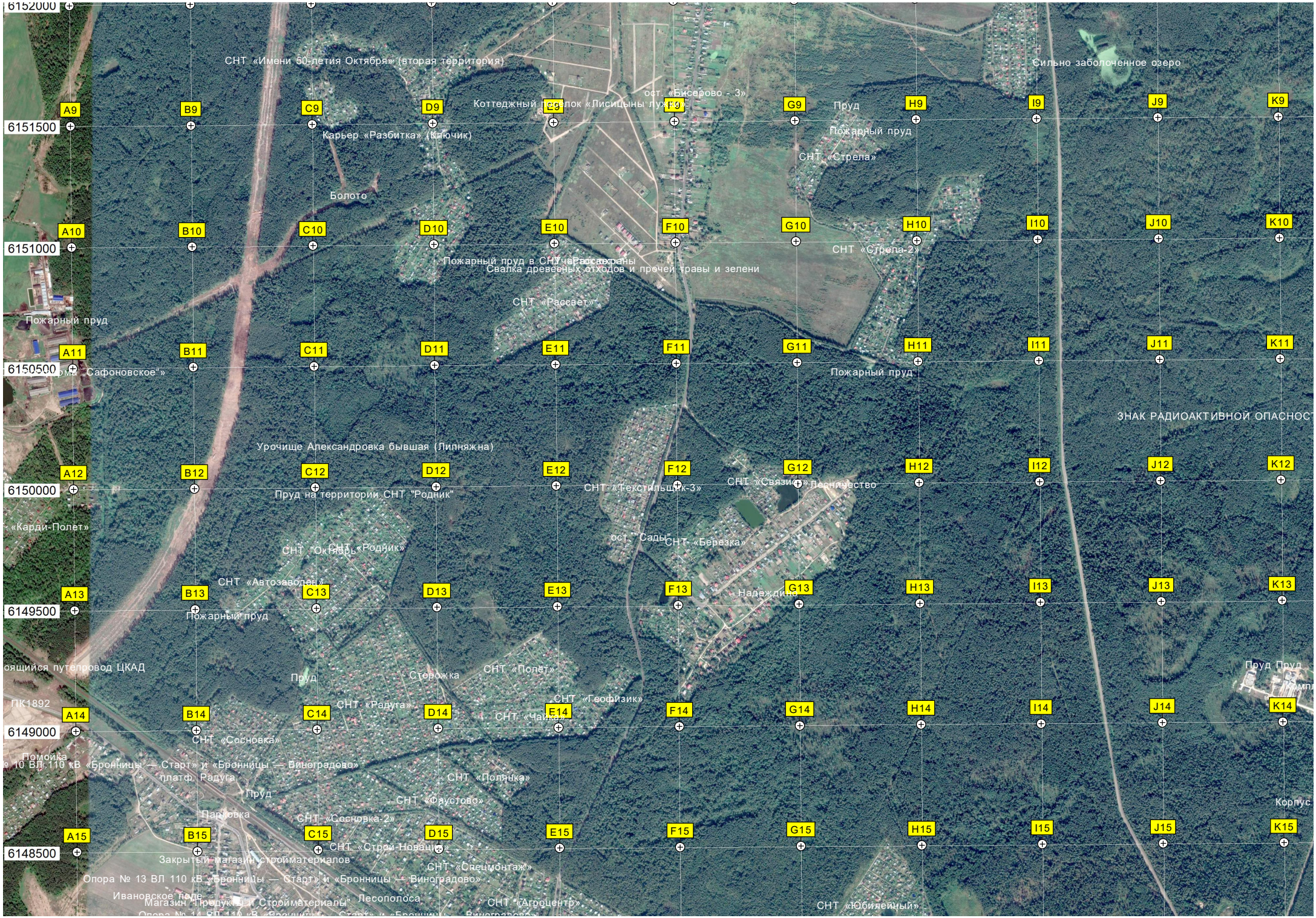
6152000
6151500
6151000
6150500
6150000
6149500
6149000
6148500
A9
B9
C9
D9
E9
F9
G9
H9
I9
J9
K9
A10
B10
C10
D10
E10
F10
G10
H10
I10
J10
K10
A11
B11
C11
D11
E11
F11
G11
H11
I11
J11
K11
A12
B12
C12
D12
E12
F12
G12
H12
I12
J12
K12
A13
B13
C13
D13
E13
F13
G13
H13
I13
J13
K13
A14
B14
C14
D14
E14
F14
G14
H14
I14
J14
K14
A15
B15
C15
D15
E15
F15
G15
H15
I15
J15
K15
СНТ «Имени 50-летия Октября» (вторая территория)
Сильно заболоченное озеро
ост. «Бисерово - 3»
Коттеджный посёлок «Лисицыны луга»
Пруд
Карьер «Разбитка» (Ключик)
Пожарный пруд
СНТ «Стрела»
Болото
СНТ «Стрела-2»
Пожарный пруд в СНТ «Рассвет»
Свалка древесных отходов и прочей травы и зелени
СНТ «Рассвет»
Пожарный пруд
Пожарный пруд
ЗНАК РАДИОАКТИВНОЙ ОПАСНОСТ
Урочище Александровка бывшая (Липняжна)
Пруд на территории СНТ "Родник"
СНТ «Текстильщик-3»
СНТ «Связист» Лесничество
«Карди-Полет»
ост. "Сады"
СНТ «Березка»
СНТ «Октябрь»
СНТ «Родник»
СНТ «Автозаводец»
Надежда
Пожарный пруд
ящийся путепровод ЦКАД
Пруд
Сторожка
СНТ «Полет»
Пруд Пруд
ПК1892
СНТ «Радуга»
СНТ «Геофизик»
СНТ «Чайка»
СНТ «Сосновка»
Помойка
10 ВЛ 110 кВ «Бронницы — Старт» и «Бронницы — Виноградово»
платф. Радуга
СНТ «Полянка»
Пруд
СНТ «Фаустово»
Корпус
Парковка
СНТ «Сосновка-2»
СНТ «Строй-Новация»
Закрытый магазин стройматериалов
СНТ «Спецмонтаж»
Опора № 13 ВЛ 110 кВ «Бронницы — Старт» и «Бронницы — Виноградово»
Ивановское поле
Магазин "Продукты и Стройматериалы"
Лесополоса
СНТ «Агроцентр»
СНТ «Юбилейный»

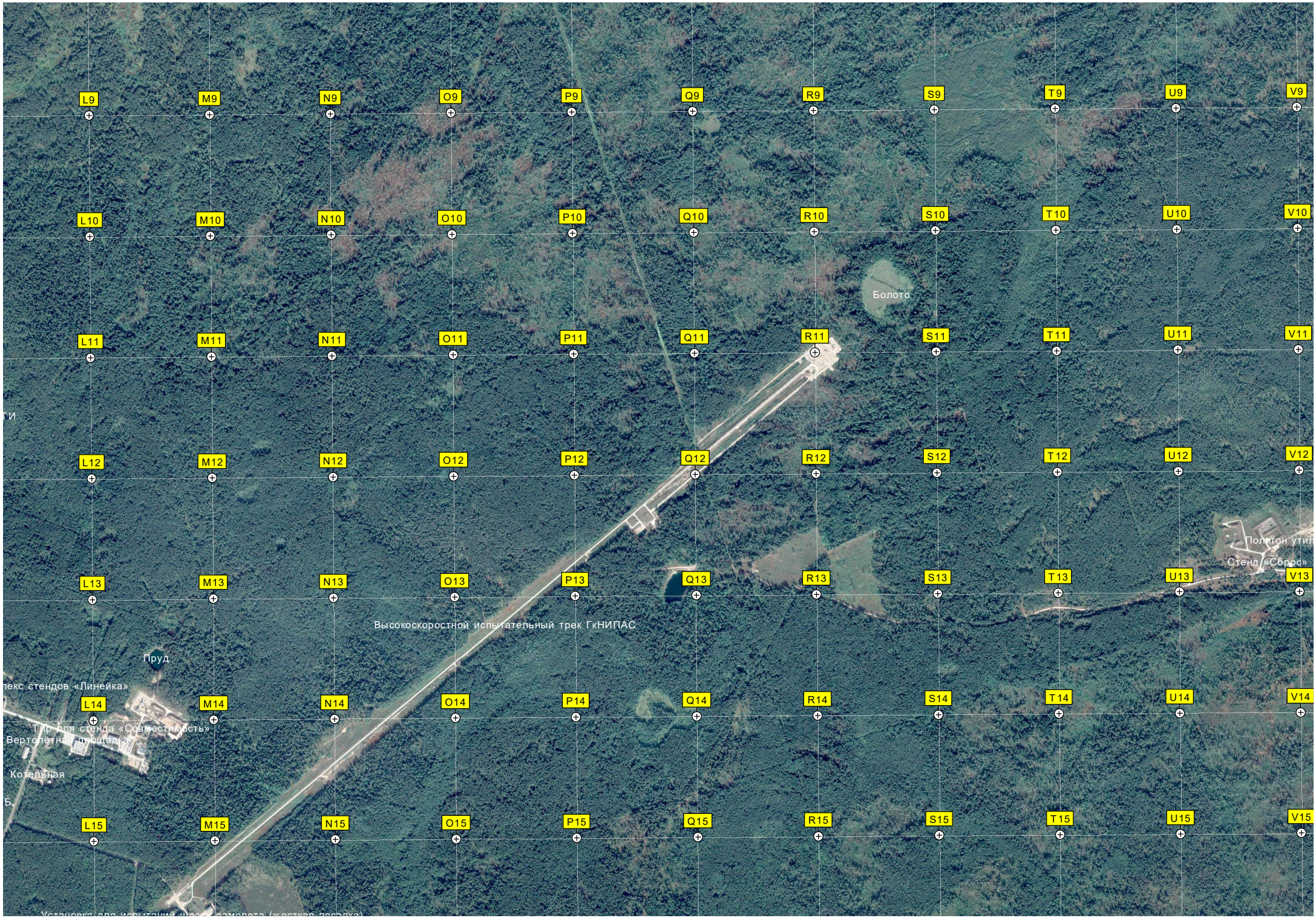
L9
M9
N9
O9
P9
Q9
R9
S9
T9
U9
V9
L10
M10
N10
O10
P10
Q10
R10
S10
T10
U10
V10
Болото
L11
M11
N11
O11
P11
Q11
R11
S11
T11
U11
V11
L12
M12
N12
O12
P12
Q12
R12
S12
T12
U12
V12
Полигон утил
Стенд «Сброс»
L13
M13
N13
O13
P13
Q13
R13
S13
T13
U13
V13
Высокоскоростной испытательный трек ГкНИПАС
Пруд
L14
M14
N14
O14
P14
Q14
R14
S14
T14
U14
V14
Котельная
L15
M15
N15
O15
P15
Q15
R15
S15
T15
U15
V15

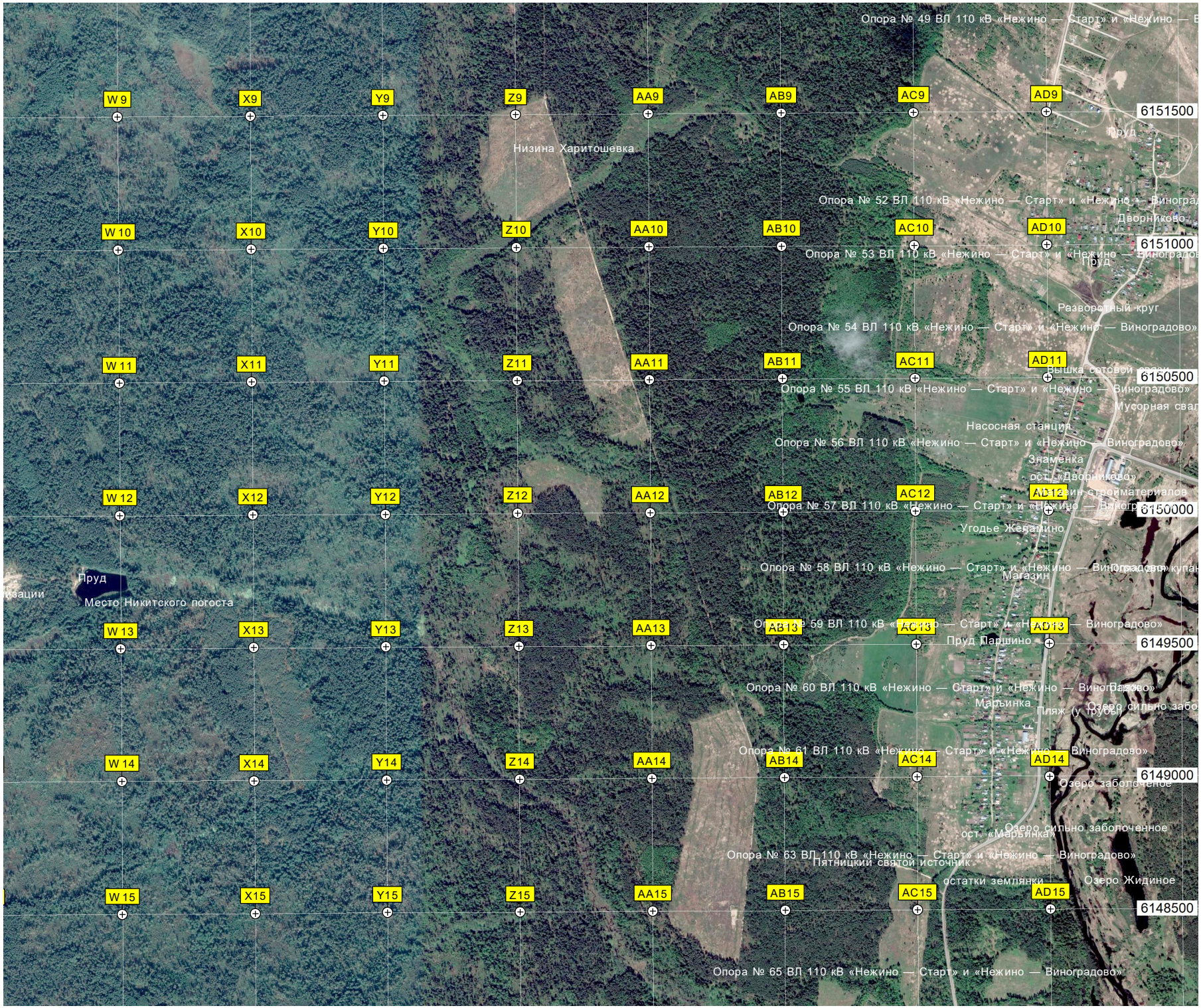
Опора № 49 ВЛ 110 кВ «Нежино — Старт» и «Нежино —
W 9
X9
Y9
Z9
AA9
AB9
AC9
AD9
6151500
Пруд
Низина Харитошевка
Опора № 52 ВЛ 110 кВ «Нежино — Старт» и «Нежино — Виногра
Дворниково
W 10
X10
Y10
Z10
AA10
AB10
AC10
AD10
6151000
Опора № 53 ВЛ 110 кВ «Нежино — Старт» и «Нежино — Виногра
Пруд
Разворотный круг
Опора № 54 ВЛ 110 кВ «Нежино — Старт» и «Нежино — Виноградово»
W 11
X11
Y11
Z11
AA11
AB11
AC11
AD11
Вышка сотовой связи
6150500
Опора № 55 ВЛ 110 кВ «Нежино — Старт» и «Нежино — Виноградово»
Мусорная свал
Насосная станция
Опора № 56 ВЛ 110 кВ «Нежино — Старт» и «Нежино — Виноградово»
Знаменка
ост. «Дворниково»
Магазин стройматериалов
W 12
X12
Y12
Z12
AA12
AB12
AC12
AD12
Опора № 57 ВЛ 110 кВ «Нежино — Старт» и «Нежино — Виногр
6150000
Угодье Желамино
Опора № 58 ВЛ 110 кВ «Нежино — Старт» и «Нежино — Виноградово»
Пруд
Место Никитского погоста
Магазин
W 13
X13
Y13
Z13
AA13
AB13
AC13
AD13
Опора № 59 ВЛ 110 кВ «Нежино — Старт» и «Нежино — Виноградово»
Пруд Паршино
6149500
Опора № 60 ВЛ 110 кВ «Нежино — Старт» и «Нежино — Виноградово»
Марьинка
Пляж (у трубы)
Озеро сильно забо
Опора № 61 ВЛ 110 кВ «Нежино — Старт» и «Нежино — Виноградово»
W 14
X14
Y14
Z14
AA14
AB14
AC14
AD14
6149000
Озеро заболоченное
Озеро сильно заболоченное
ост. «Марьинка»
Опора № 63 ВЛ 110 кВ «Нежино — Старт» и «Нежино — Виноградово»
Пятницкий святой источник
остатки землянки
Озеро Жидиное
W 15
X15
Y15
Z15
AA15
AB15
AC15
AD15
6148500
Опора № 65 ВЛ 110 кВ «Нежино — Старт» и «Нежино — Виноградово»

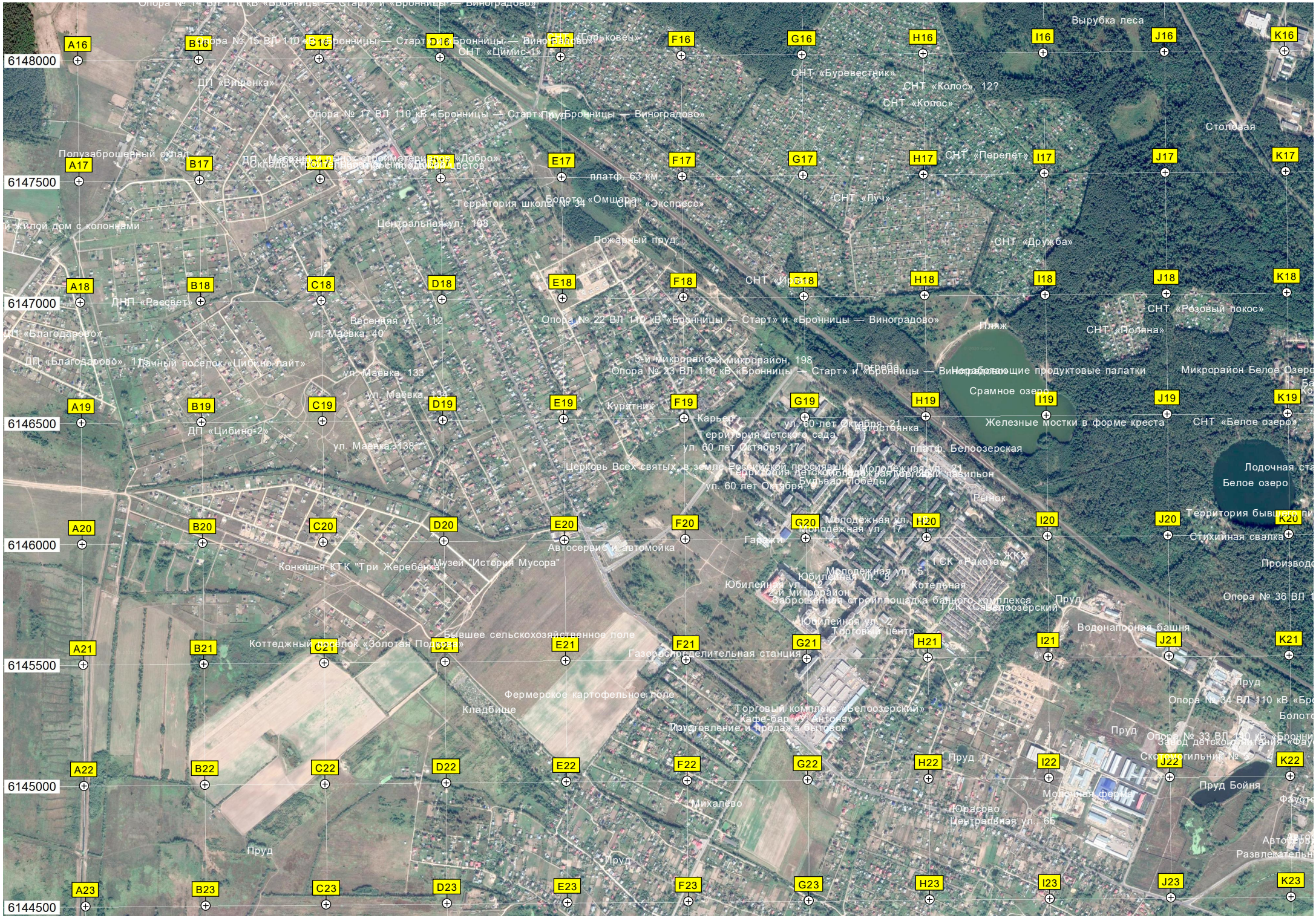
Опора № 14 ВЛ 110 кВ «Бронницы — Старт» и «Бронницы — Виноградово»
Опора № 15 ВЛ 110 кВ «Бронницы — Старт» и «Бронницы — Виноградово»
Вырубка леса
СНТ «Цимис-1»
СНТ «Буревестник»
СНТ «Колос», 12?
СНТ «Колос»
ДП «Вишенка»
Опора № 17 ВЛ 110 кВ «Бронницы — Старт» и «Бронницы — Виноградово»
Столовая
Полузаброшенный склад
Склады СПК «Прогресс»
СНТ «Перелет»
платф. 63 км
Территория школы № 34
Болото «Омшара»
СНТ «Экспресс»
СНТ «Луч»
Центральная ул., 103
Пожарный пруд
СНТ «Дружба»
ДНП «Рассвет»
Весенняя ул., 112
Опора № 22 ВЛ 110 кВ «Бронницы — Старт» и «Бронницы — Виноградово»
СНТ «Розовый покос»
Пляж
СНТ «Поляна»
ул. Маёвка, 40
ДП «Благодарово», 11
Дачный поселок «Цибино-лайт»
5-й микрорайон, микрорайон, 198
Опора № 23 ВЛ 110 кВ «Бронницы — Старт» и «Бронницы — Виноградово»
Посреда
Непродовольственные продуктовые палатки
Микрорайон Белое Озеро
Срамное озеро
ул. Маёвка, 133
ул. Маёвка, 134
Курятник
Карьер
ул. 60 лет Октября, 21
Автостоянка
Железные мостки в форме креста
СНТ «Белое озеро»
ДП «Цибино-2»
Территория детского сада
ул. 60 лет Октября, 17
платф. Белоозерская
ул. Маёвка, 138
Церковь Всех святых, в земле Российской просиявших
Молодёжная ул., 21
Территория детского
Молодёжная торговый павильон
Бульвар Победы
ул. 60 лет Октября
Рынок
Лодочная ста
Белое озеро
Территория бывш
Молодёжная ул., 19
Молодёжная ул., 17
Стихийная свалка
Гаражи
Автосервис и автомойка
ГСК «Ракета»
ЖКХ
Конюшня КТК "Три Жеребенка"
Музей "История Мусора"
Производс
Юбилейная ул., 8
Котельная
Юбилейная ул., 12
2-й микрорайон
Заброшенная строиплощадка банного комплекса
ГСК «Савелоозёрский»
Пруд
Опора № 36 ВЛ 1
Юбилейная ул., 2
Торговый центр
Водонапорная башня
Бывшее сельскохозяйственное поле
Коттеджный поселок «Золотая Подкова»
Газораспределительная станция
Пруд
Фермерское картофельное поле
Кладбище
Опора № 34 ВЛ 110 кВ «Бр
Торговый комплекс «Белоозерский»
Кафе-бар «У Антона»
Изготовление и продажа бытовок
Болото
Пруд
Опора № 33 ВЛ 110 кВ «Бронни
Завод детского питания «Фау
Скотомогильник № 2
Пруд
Пруд Бойня
Молочная ферма
Михалево
Юрасово
Центральная ул., 6б
Фаусто
Пруд
Пруд
Развлекательн
6148000
6147500
6147000
6146500
6146000
6145500
6145000
6144500
A16
B16
C16
D16
E16
F16
G16
H16
I16
J16
K16
A17
B17
C17
D17
E17
F17
G17
H17
I17
J17
K17
A18
B18
C18
D18
E18
F18
G18
H18
I18
J18
K18
A19
B19
C19
D19
E19
F19
G19
H19
I19
J19
K19
A20
B20
C20
D20
E20
F20
G20
H20
I20
J20
K20
A21
B21
C21
D21
E21
F21
G21
H21
I21
J21
K21
A22
B22
C22
D22
E22
F22
G22
H22
I22
J22
K22
A23
B23
C23
D23
E23
F23
G23
H23
I23
J23
K23

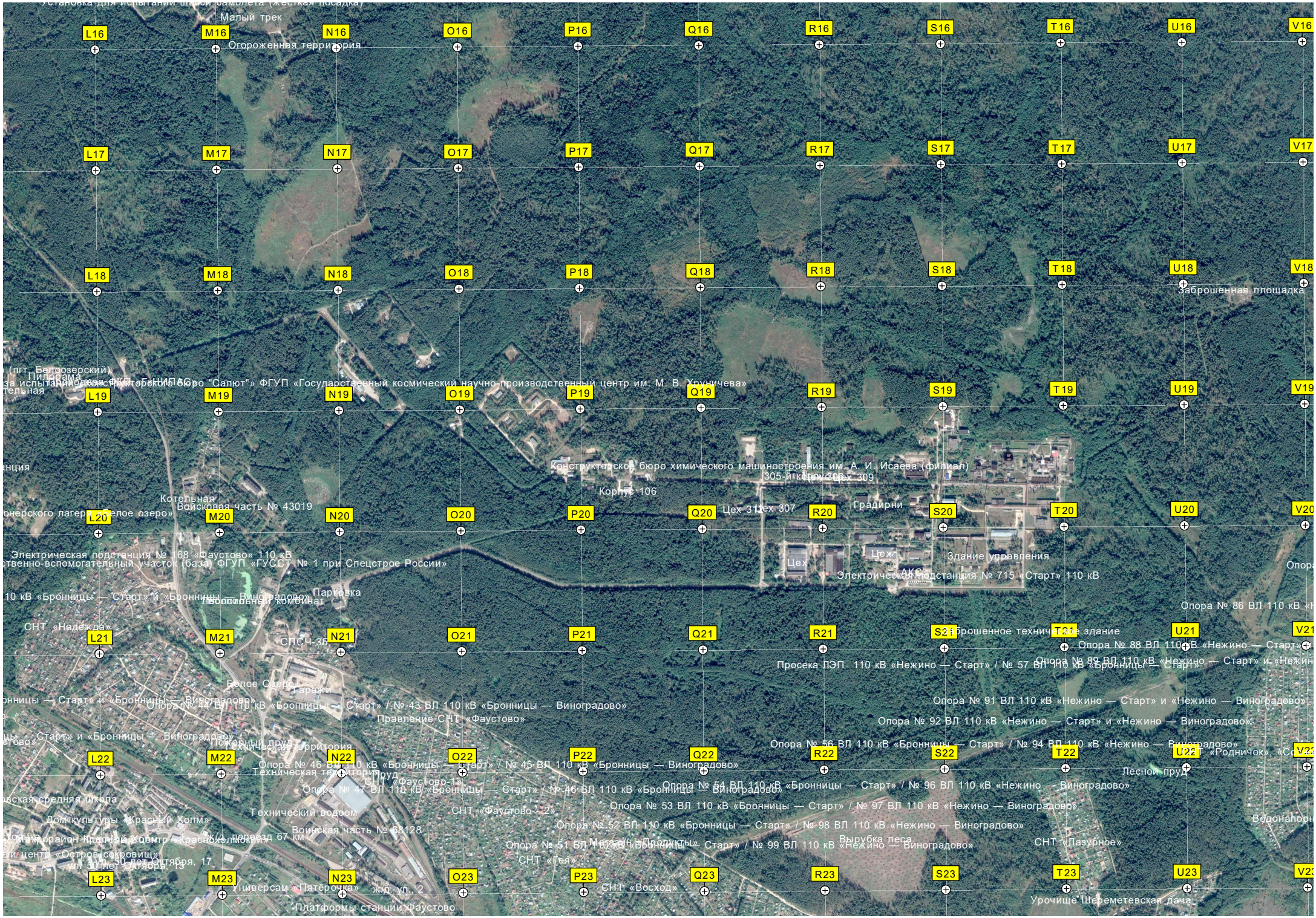
Малый трек
Огороженная территория
L16
M16
N16
O16
P16
Q16
R16
S16
T16
U16
V16
L17
M17
N17
O17
P17
Q17
R17
S17
T17
U17
V17
L18
M18
N18
O18
P18
Q18
R18
S18
T18
U18
V18
Заброшенная площадка
L19
M19
N19
O19
P19
Q19
R19
S19
T19
U19
V19
Конструкторское бюро химического машиностроения им. А. И. Исаева (филиал)
Корпус 106
Котельная
Войсковая часть № 43019
Цех 307
Градирни
L20
M20
N20
O20
P20
Q20
R20
S20
T20
U20
V20
Электрическая подстанция № 168 «Фаустово» 110 кВ
Здание управления
Электрическая подстанция № 715 «Старт» 110 кВ
Парковка
СНТ «Надежда»
L21
M21
N21
O21
P21
Q21
R21
S21
T21
U21
V21
Заброшенное техническое здание
Опора № 88 ВЛ 110 кВ «Нежино — Старт»
Просека ЛЭП 110 кВ «Нежино — Старт» / № 57 ВЛ 110 кВ «Бронницы — Старт»
Белое Озеро
Гаражи
Опора № 44 ВЛ 110 кВ «Бронницы — Старт» / № 43 ВЛ 110 кВ «Бронницы — Виноградово»
Правление СНТ «Фаустово»
Опора № 91 ВЛ 110 кВ «Нежино — Старт» и «Нежино — Виноградово»
Опора № 92 ВЛ 110 кВ «Нежино — Старт» и «Нежино — Виноградово»
Опора № 56 ВЛ 110 кВ «Бронницы — Старт» / № 94 ВЛ 110 кВ «Нежино — Виноградово»
L22
M22
N22
O22
P22
Q22
R22
S22
T22
U22
V22
Техническая территория
Опора № 46 ВЛ 110 кВ «Бронницы — Старт» / № 45 ВЛ 110 кВ «Бронницы — Виноградово»
Техническая территория
Пруд
СНТ «Фаустово-1»
Опора № 47 ВЛ 110 кВ «Бронницы — Старт» / № 46 ВЛ 110 кВ «Бронницы — Виноградово»
Опора № 54 ВЛ 110 кВ «Бронницы — Старт» / № 96 ВЛ 110 кВ «Нежино — Виноградово»
Песчаный пруд
Технический водоем
СНТ «Фаустово - 2»
Опора № 53 ВЛ 110 кВ «Бронницы — Старт» / № 97 ВЛ 110 кВ «Нежино — Виноградово»
Дом культуры «Красный Холм»
Воинская часть № 68128
Опора № 52 ВЛ 110 кВ «Бронницы — Старт» / № 98 ВЛ 110 кВ «Нежино — Виноградово»
Вырубка леса
СНТ «Лазурное»
Опора № 51 ВЛ 110 кВ «Бронницы — Старт» / № 99 ВЛ 110 кВ «Нежино — Виноградово»
СНТ «Тея»
L23
M23
N23
O23
P23
Q23
R23
S23
T23
U23
V23
Универсам «Пятёрочка»
ж/д. уп. 2
СНТ «Восход»
Платформы станции Фаустово
Урочище Шереметевская дача

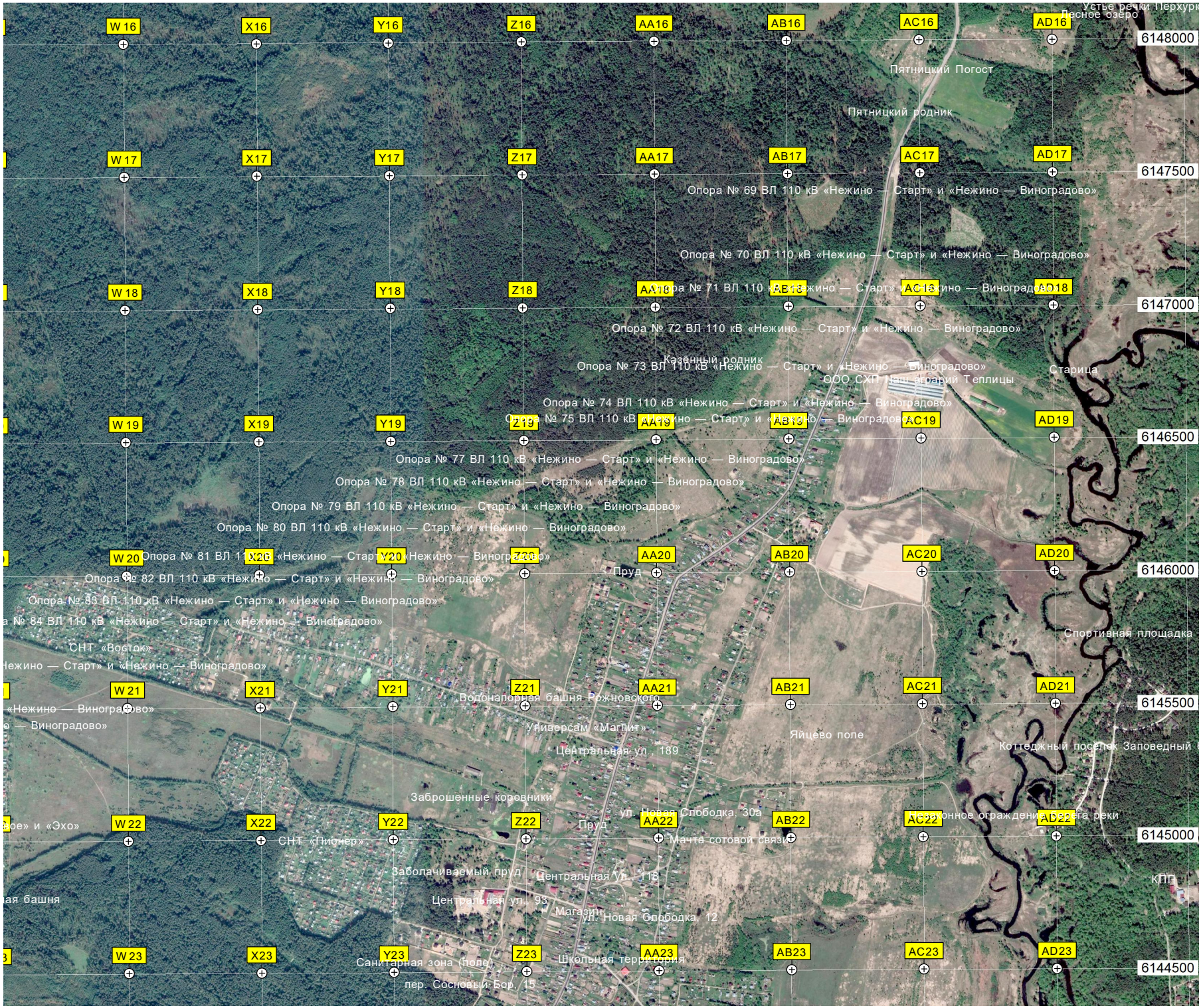
W 16
X16
Y16
Z16
AA16
AB16
AC16
AD16
6148000
Устье речки Перхурк
Песное озеро
Пятницкий Погост
Пятницкий родник
W 17
X17
Y17
Z17
AA17
AB17
AC17
AD17
6147500
Опора № 69 ВЛ 110 кВ «Нежино — Старт» и «Нежино — Виноградово»
Опора № 70 ВЛ 110 кВ «Нежино — Старт» и «Нежино — Виноградово»
W 18
X18
Y18
Z18
AA18
AB18
AC18
AD18
6147000
Опора № 72 ВЛ 110 кВ «Нежино — Старт» и «Нежино — Виноградово»
Казённый родник
Опора № 73 ВЛ 110 кВ «Нежино — Старт» и «Нежино — Виноградово»
ООО СХП Наш аграрий Теплицы
Старица
Опора № 74 ВЛ 110 кВ «Нежино — Старт» и «Нежино — Виноградово»
W 19
X19
Y19
Z19
AA19
AB19
AC19
AD19
6146500
Опора № 77 ВЛ 110 кВ «Нежино — Старт» и «Нежино — Виноградово»
Опора № 78 ВЛ 110 кВ «Нежино — Старт» и «Нежино — Виноградово»
Опора № 79 ВЛ 110 кВ «Нежино — Старт» и «Нежино — Виноградово»
Опора № 80 ВЛ 110 кВ «Нежино — Старт» и «Нежино — Виноградово»
W 20
X20
Y20
Z20
AA20
AB20
AC20
AD20
6146000
Пруд
Опора № 82 ВЛ 110 кВ «Нежино — Старт» и «Нежино — Виноградово»
Опора № 83 ВЛ 110 кВ «Нежино — Старт» и «Нежино — Виноградово»
Спортивная площадка
СНТ «Восток»
W 21
X21
Y21
Z21
AA21
AB21
AC21
AD21
6145500
Водонапорная башня Рожновского
Универсам «Магнит»
Яйцево поле
Коттеджный посёлок Заповедный
Центральная ул., 189
Заброшенные коровники
ул. Новая Слободка, 30а
W 22
X22
Y22
Z22
AA22
AB22
AC22
AD22
6145000
Пруд
СНТ «Пионер»
Мачта сотовой связи
Заболачиваемый пруд
Центральная ул., 118
КПП
Центральная ул., 93
Магазин
ул. Новая Слободка, 12
W 23
X23
Y23
Z23
AA23
AB23
AC23
AD23
6144500
Санитарная зона (поле)
Школьная территория
пер. Сосновый Бор, 15

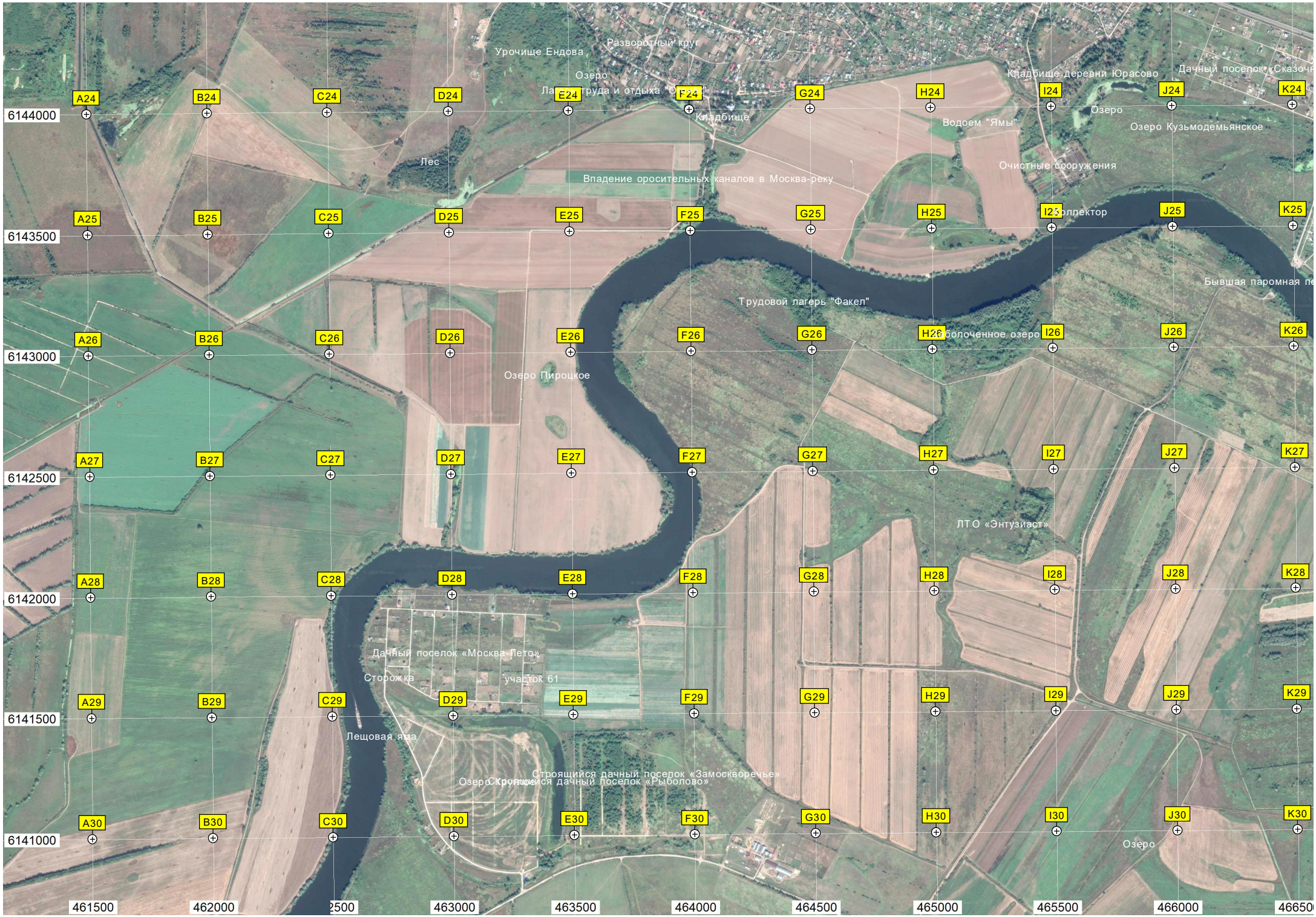
Урочище Ендова
Разворотный круг
Озеро
Кладбище деревни Юрасово
Дачный поселок «Сказочн
Кладбище
Водоем "Ямы"
Озеро
Озеро Кузьмодемьянское
Лес
Очистные сооружения
Впадение оросительных каналов в Москва-реку
Коллектор
Бывшая паромная пе
Трудовой лагерь "Факел"
Заболоченное озеро
Озеро Пироцкое
ЛТО «Энтузиаст»
Дачный поселок «Москва-Лето»
Сторожка
участок 61
Лещовая яма
Строящийся дачный поселок «Замоскворечье»
Строящийся дачный поселок «Рыболово»
Озеро
A24 B24 C24 D24 E24 F24 G24 H24 I24 J24 K24
A25 B25 C25 D25 E25 F25 G25 H25 I25 J25 K25
A26 B26 C26 D26 E26 F26 G26 H26 I26 J26 K26
A27 B27 C27 D27 E27 F27 G27 H27 I27 J27 K27
A28 B28 C28 D28 E28 F28 G28 H28 I28 J28 K28
A29 B29 C29 D29 E29 F29 G29 H29 I29 J29 K29
A30 B30 C30 D30 E30 F30 G30 H30 I30 J30 K30
6144000
6143500
6143000
6142500
6142000
6141500
6141000
461500
462000
463000
463500
464000
464500
465000
465500
466000

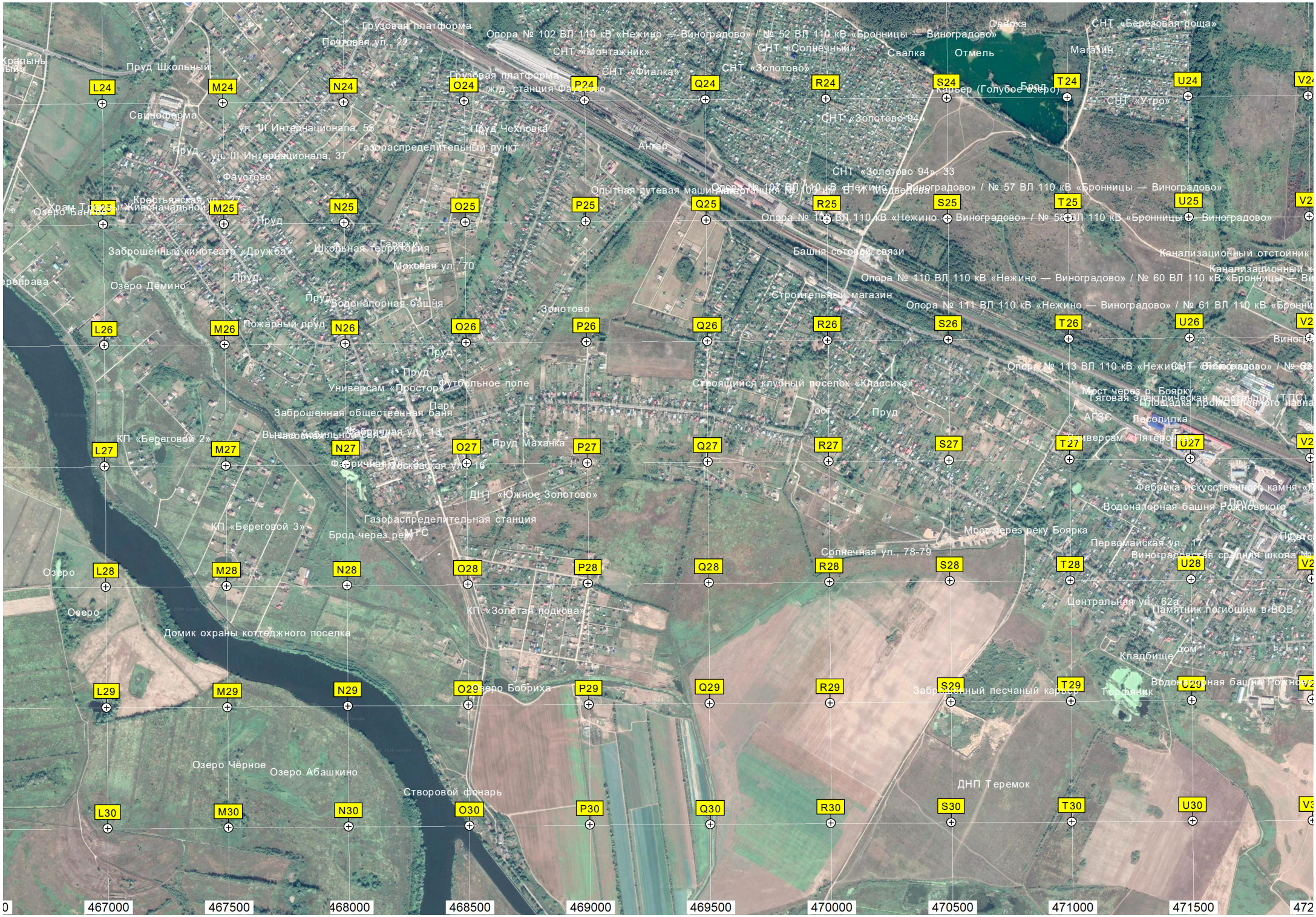
Грузовая платформа
Почтовая ул., 22
Опора № 102 ВЛ 110 кВ «Нежино — Виноградово» / № 52 ВЛ 110 кВ «Бронницы — Виноградово»
СНТ «Монтажник»
СНТ «Солнечный»
Свалка
Отмель
Магазин
СНТ «Березовая роща»
Пруд Школьный
СНТ «Фиалка»
СНТ «Золотово»
Грузовая платформа
ж/д станция Фаустово
Карьер (Голубое озеро)
Брод
СНТ «Утро»
Свиноферма
ул. III Интернационала, 55
Пруд Чехловка
СНТ «Золотово 94»
Пруд
ул. III Интернационала, 37
Газораспределительный пункт
Ангар
Фаустово
СНТ «Золотово 94», 33
Опытная путевая машинистанция № 103 им. В. И. Медведева
Опора № 109 ВЛ 110 кВ «Нежино — Виноградово» / № 57 ВЛ 110 кВ «Бронницы — Виноградово»
Крестьянская ул., 27
Храм Трёх Святителей Живоначальной
Озеро Банное
Пруд
Опора № 108 ВЛ 110 кВ «Нежино — Виноградово» / № 58 ВЛ 110 кВ «Бронницы — Виноградово»
Заброшенный кинотеатр «Дружба»
Школьная территория
Гаражи
Моховая ул., 70
Башня сотовой связи
Канализационный отстойник
Переправа
Пруд
Озеро Дёмино
Опора № 110 ВЛ 110 кВ «Нежино — Виноградово» / № 60 ВЛ 110 кВ «Бронницы — Ви
Пруд
Водонапорная башня
Золотово
Строительный магазин
Опора № 111 ВЛ 110 кВ «Нежино — Виноградово» / № 61 ВЛ 110 кВ «Бронни
Пожарный пруд
Пруд
Пруд
Универсам «Простор»
Футбольное поле
Строящийся клубный посёлок «Классика»
Мост через р. Боярку
Тяговая электрическая подстанция (ТПС)
Площадка промышленного назна
Парк
Заброшенная общественная баня
ост
Пруд
АГЗС
Лесопилка
Вышеславльский
Фабричная ул., 13
КП «Береговой 2»
Пруд Маханка
Универсам «Пятерочка»
Фабричная
Московская ул., 16
ДНТ «Южное Золотово»
Фабрика искусственного камня «Р
Водонапорная башня Рожновского
Пруд
Газораспределительная станция
КП «Береговой 3»
Брод через реку
МТС
Мост через реку Боярка
Первомайская ул., 17
Виноградовская средняя школа
Солнечная ул., 78-79
Озеро
Центральная ул., 62а
Памятник погибшим в ВОВ
Озеро
КП «Золотая подкова»
Домик охраны коттеджного посёлка
Кладбище
Дом
Водонапорная башня Рожнов
Озеро Бобриха
Заброшенный песчаный карьер
Торфяник
Озеро Чёрное
Озеро Абашкино
Створовой фонарь
ДНП Теремок
L24
M24
N24
O24
P24
Q24
R24
S24
T24
U24
V24
L25
M25
N25
O25
P25
Q25
R25
S25
T25
U25
L26
M26
N26
O26
P26
Q26
R26
S26
T26
U26
L27
M27
N27
O27
P27
Q27
R27
S27
T27
U27
L28
M28
N28
O28
P28
Q28
R28
S28
T28
U28
L29
M29
N29
O29
P29
Q29
R29
S29
T29
U29
L30
M30
N30
O30
P30
Q30
R30
S30
T30
U30
467000
467500
468000
468500
469000
469500
470000
470500
471000
471500

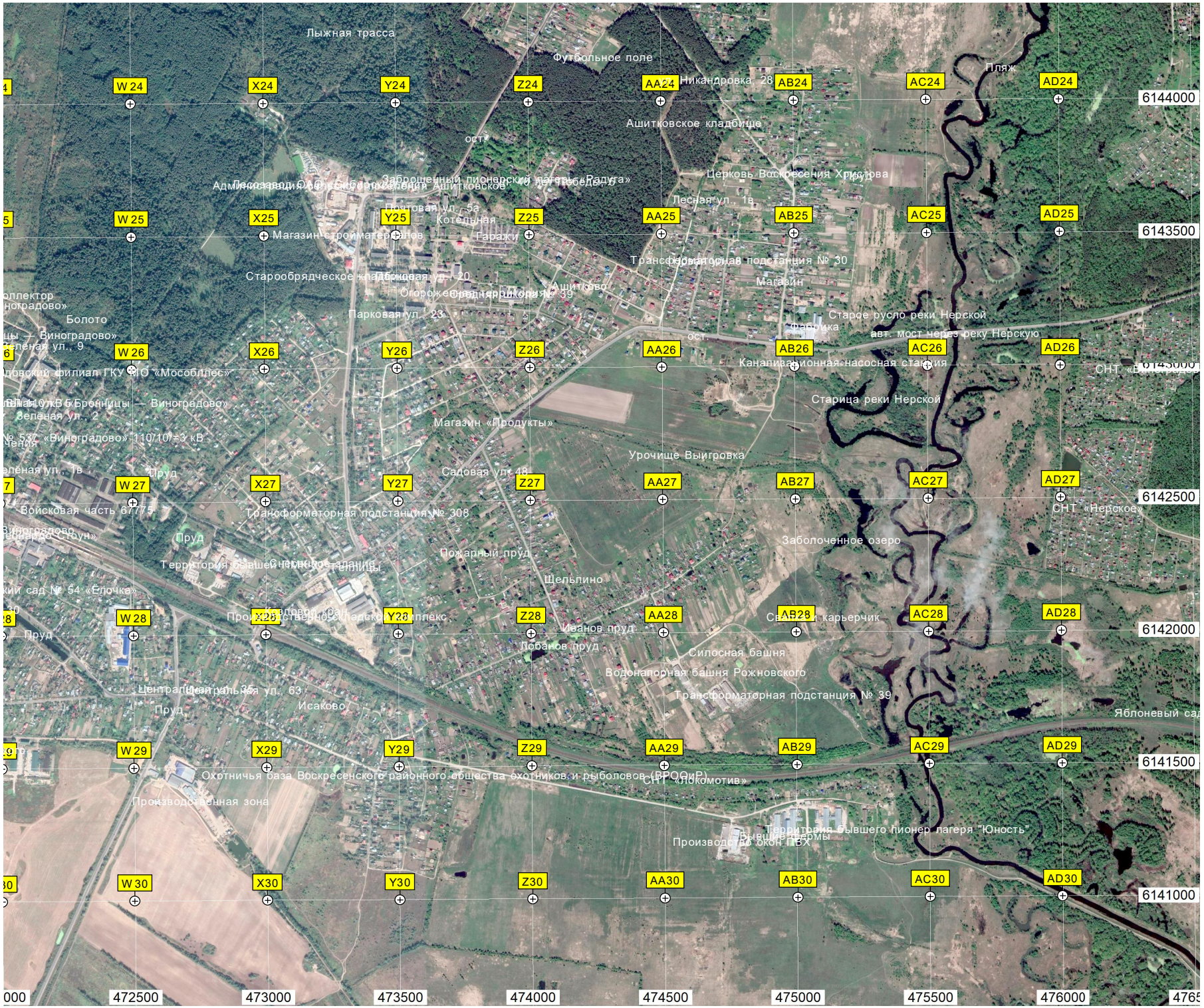
Лыжная трасса
Футбольное поле
Никандровка, 28
Пляж
Ашитковское кладбище
ост.
Церковь Воскресения Христова
Пруд
Заброшенный пионерский лагерь «Радуга»
Лесная ул., 1в
Почтовая ул., 5а
Котельная
Гаражи
Магазин стройматериалов
Трансформаторная подстанция № 30
Магазин
Старообрядческое кладбище
Ашитково
Парковая ул., 23
Старое русло реки Нерской
Фабрика
авт. мост через реку Нерскую
Болото
Канализационная насосная станция
СНТ «Виноградово»
Старица реки Нерской
Магазин «Продукты»
Урочище Выигровка
Садовая ул., 48
Пруд
Войсковая часть 67775
Трансформаторная подстанция № 308
СНТ «Нерское»
Заболоченное озеро
Пожарный пруд
Территория бывшей чайной фабрики
Щельпино
Производственно-складской комплекс
Иванов пруд
Лобанов пруд
Силосная башня
Водонапорная башня Рожновского
Трансформаторная подстанция № 39
Центральная ул., 63
Исаково
Яблоневый сад
Охотничья база Воскресенского районного общества охотников и рыболовов (ВРООиР)
СНТ «Локомотив»
Производственная зона
Территория бывшего пионер лагеря "Юность"
Производство окон ПВХ
W 24
X24
Y24
Z24
AA24
AB24
AC24
AD24
W 25
X25
Y25
Z25
AA25
AB25
AC25
AD25
W 26
X26
Y26
Z26
AA26
AB26
AC26
AD26
W 27
X27
Y27
Z27
AA27
AB27
AC27
AD27
W 28
X28
Y28
Z28
AA28
AB28
AC28
AD28
W 29
X29
Y29
Z29
AA29
AB29
AC29
AD29
W 30
X30
Y30
Z30
AA30
AB30
AC30
AD30
6144000
6143500
6143000
6142500
6142000
6141500
6141000
472500
473000
473500
474000
474500
475000
475500
476000