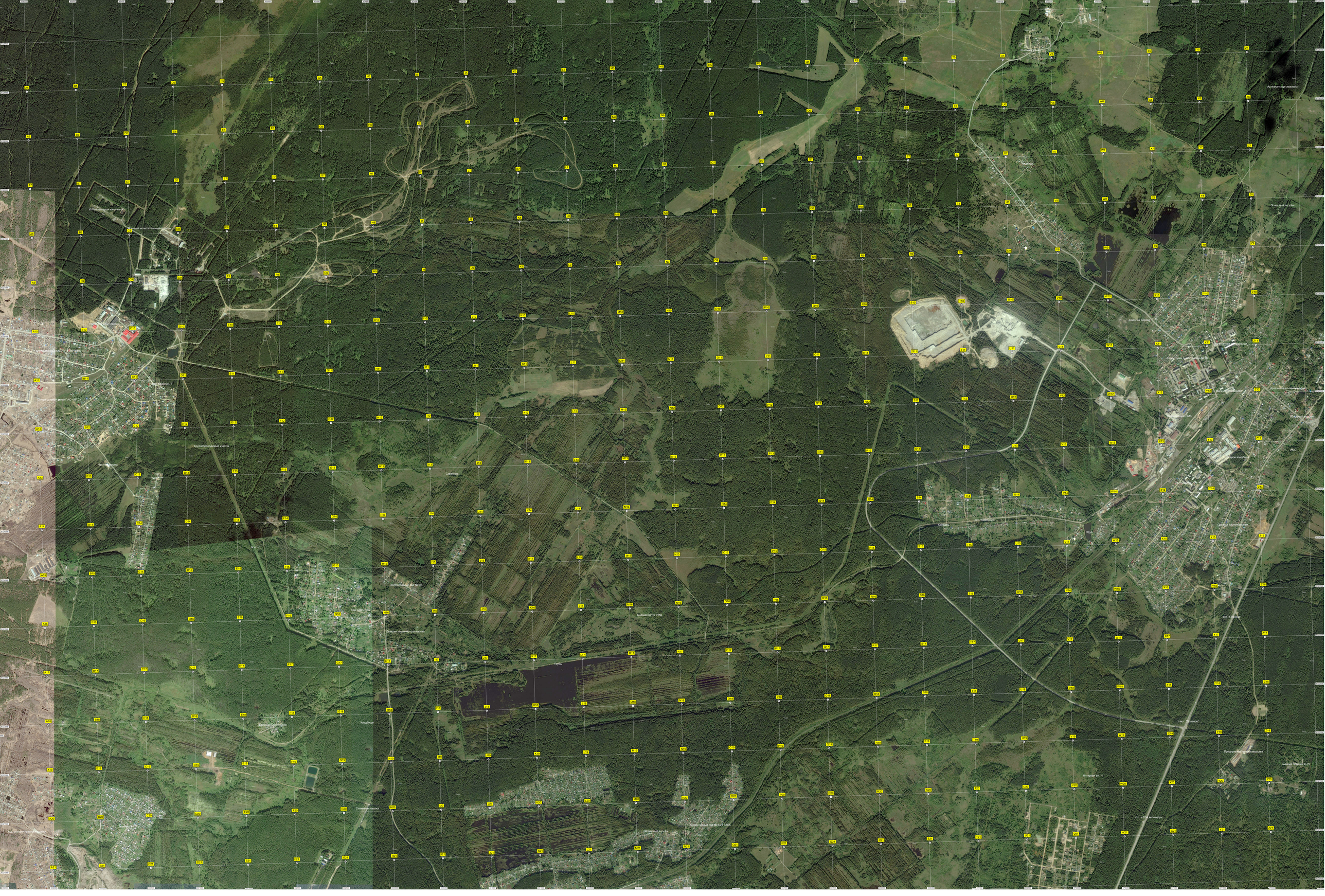
Аэропорт
Курбы
Большой Верчик
Большие Моркваши
Кошелево
Сосновка
Ломовка
Ивановский
Ивановский
Ивановский