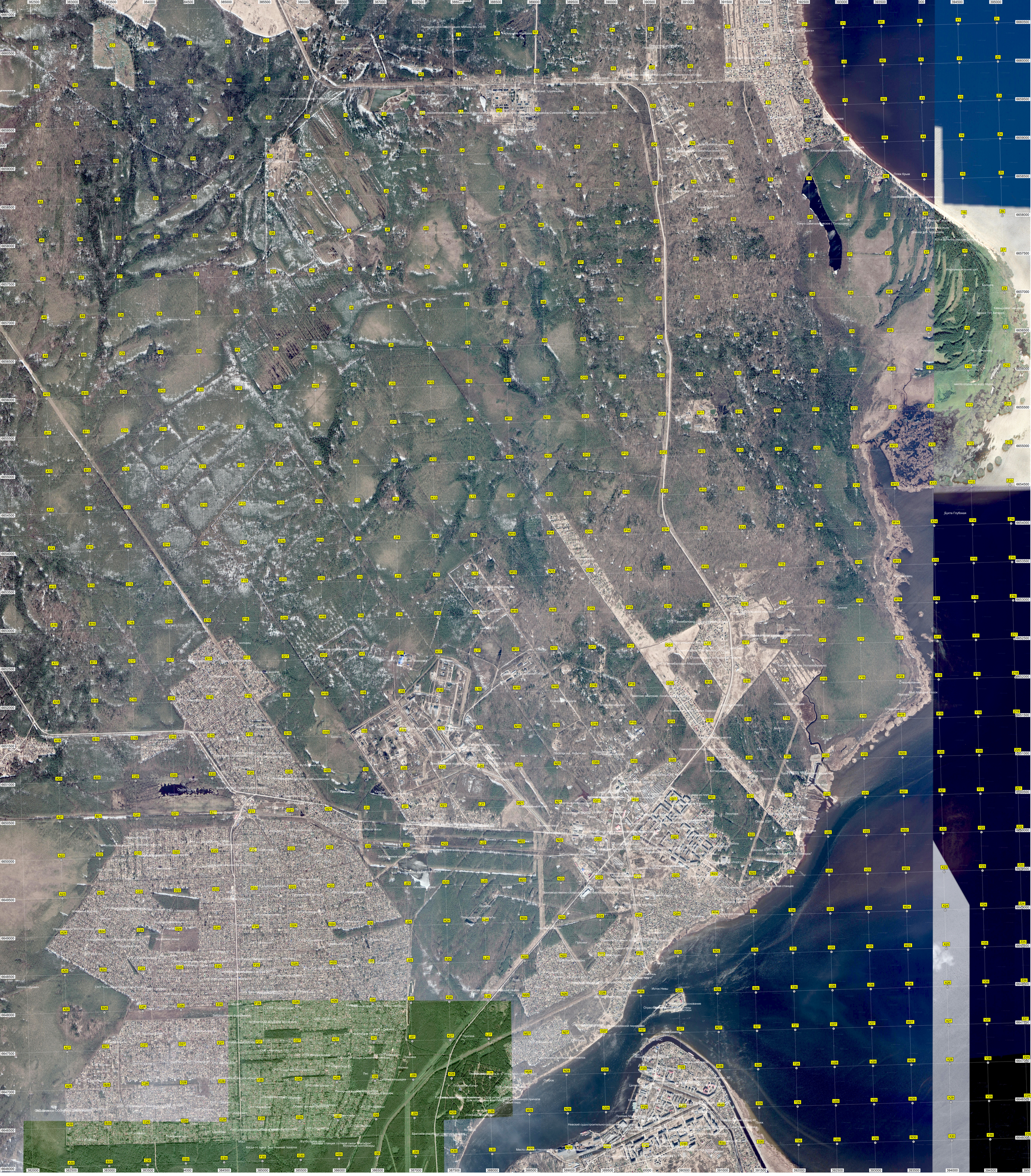
Плаж Крым
Бухта Глубокая
Мыс Фонтан
Мыс Малый Нос
Мыс Морозовец
Исток Невы
Невский судостроительно-судоремонтный завод
Болото «Дунай»
Болото Поганое
Просека
Когда-то здесь был Нижний поселок
Мусорные контейнеры
Базовая станция сотовой связи «Мегафон»
Футбольное поле
Мост
Братское кладбище