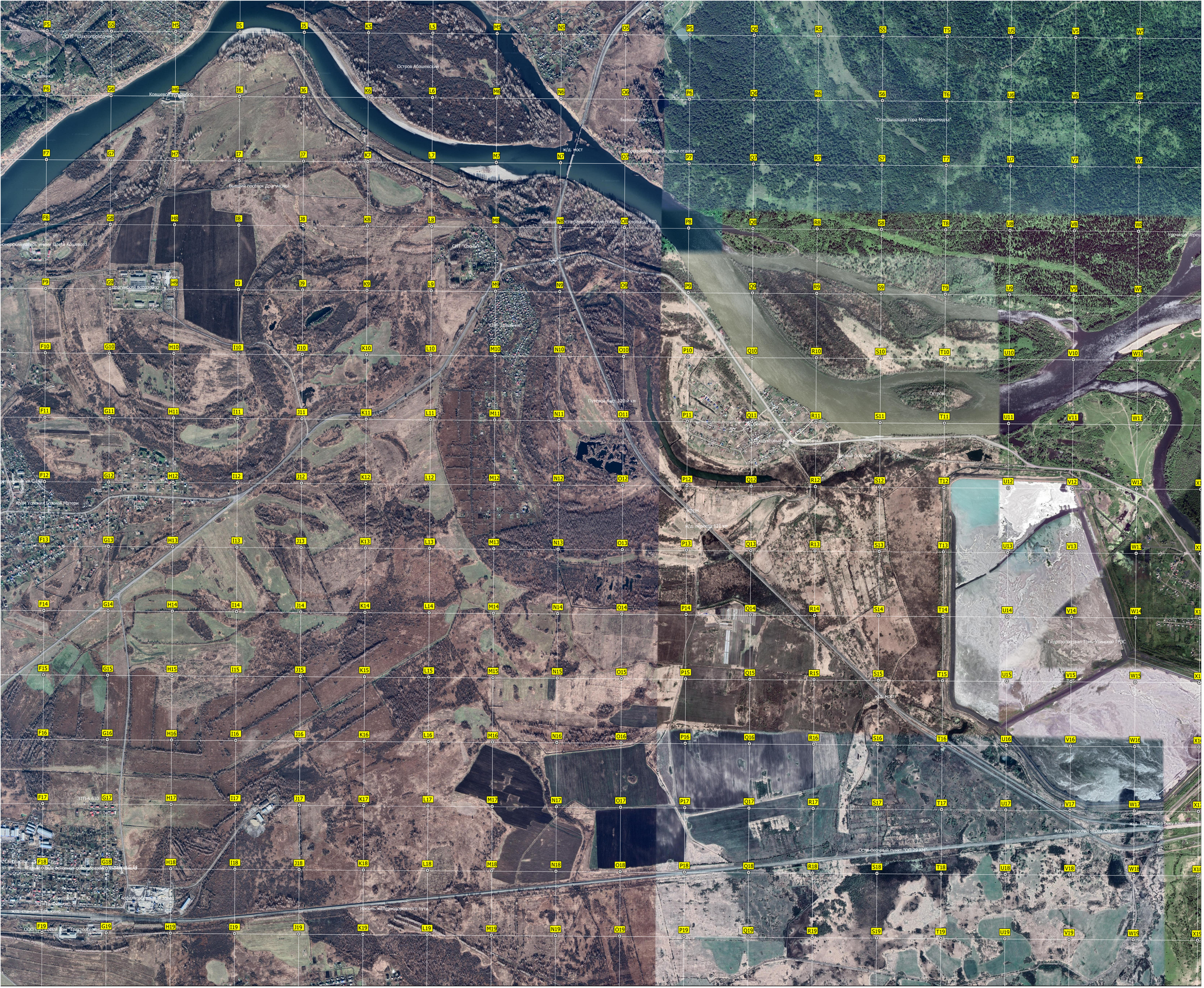
СНТ "Шахтопроходчик"
СНТ "Спаянка"
Ковшевой карьер
Остров Абашевский
Бывший дом отдыха
"Огнедышащая гора Мессершмидта"
ж/д. мост
Бывший поселок Драгунский
Бывший поселок Ростовского
Бывший поселок Ростовского
СНТ "Сокол"
Драгунский колодезь
СНТ "Шахтер"
Пулевой пост 120-й км
Остров
Остров
Продуктовый магазин "Встреча"
Бывший поселок
Пруд
Пруд
Храм Усекения Божией Матери
ж/д. переезд 121 км
Гидроводовод Тонь-Усинской ГРЭС
ж/д. мост
ж/д. путепровод через Южную
ж/д. мост через Реку Кадагаш
Остановочный пункт "ОП 29 КМ"
Насыпь железнодорожного пути
Бывшая фельдшерско-акушерский пункт
Бывшая фельдшерско-акушерский пункт
Бывшая фельдшерско-акушерский пункт