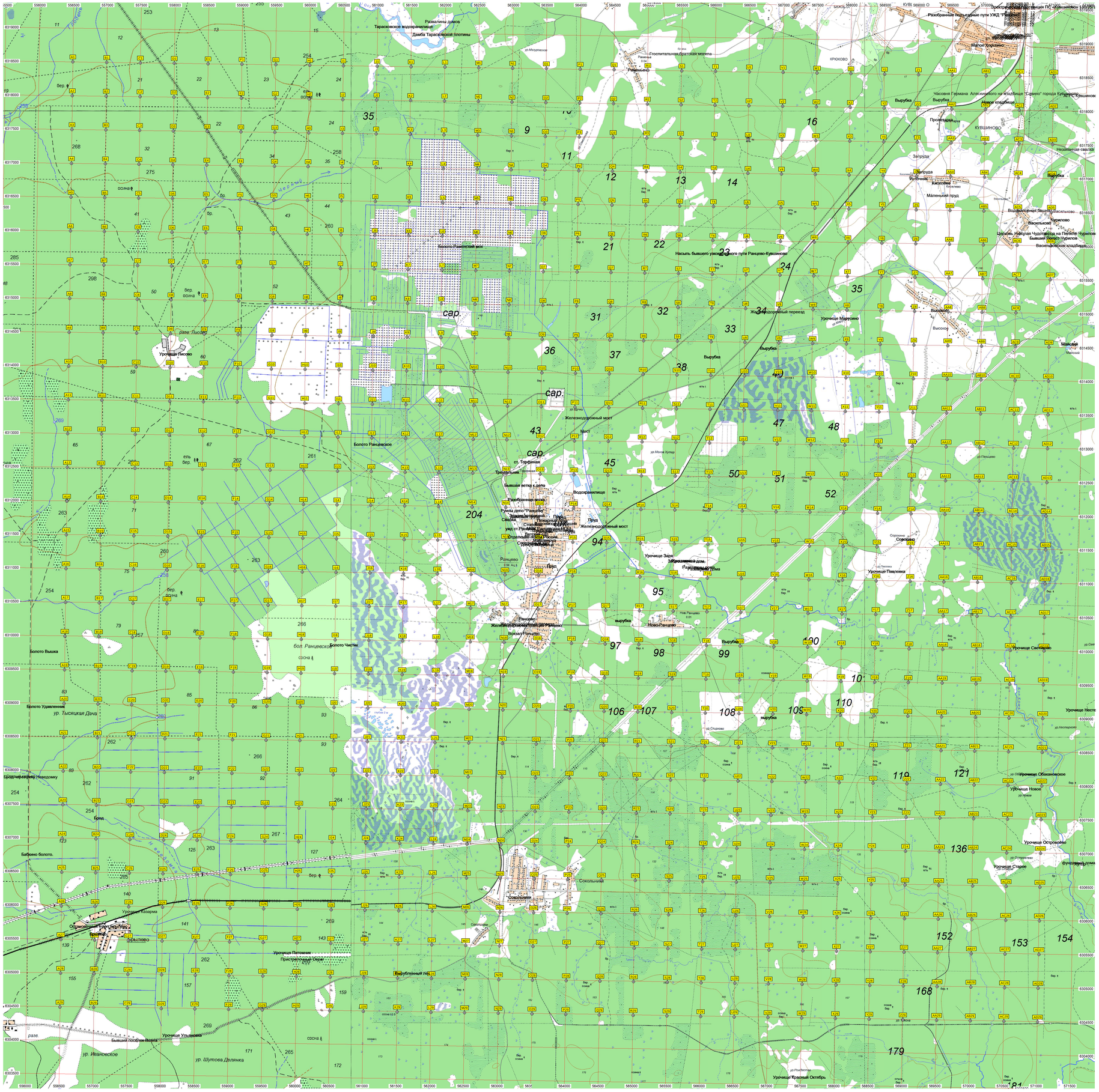
Тарасковское водохранилище
Разваливны домов
Дамба Тарасковской плотины
Госпитальная братская могила
Разобранные подъездные пути УЖД
Часовня Германа Аляскинского на кладбище "Старино" города Кувшинов
Новое кладбище
Пролетарий
Незаглохшая свалка
Маленький пруд
Насыпь бывшего узкоколейного пути Ранцево-Кувшиново
Железнодорожный переезд
Урочище Марусино
Высокий
Болото Ранцевское
Железнодорожный мост
ст. Торфяная
Бывшая ветка к цепи
Водохранилище
Разобранная ветка
Пруд
Ранцево
Новое Ранцево
Урочище Заря
Урочище Павловка
Урочище Свечково
Болото Чистик
Болото Вышка
Болото Удавленник
ур. Тысяцкая Дача
Урочище Обжанковское
Урочище Новое
Урочище Островрово
Урочище Старое
Сокольный
Совхозный
Урочище Казарма
Обрыгово
Урочище Пятомин
Вырубленный лес
Бывшая поселение Волна
Урочище Ульяново
ур. Иванковское
ур. Шутова Деляика
Урочище Красный Октябрь
Болото Бабоино
Бабоино болото.
Брод