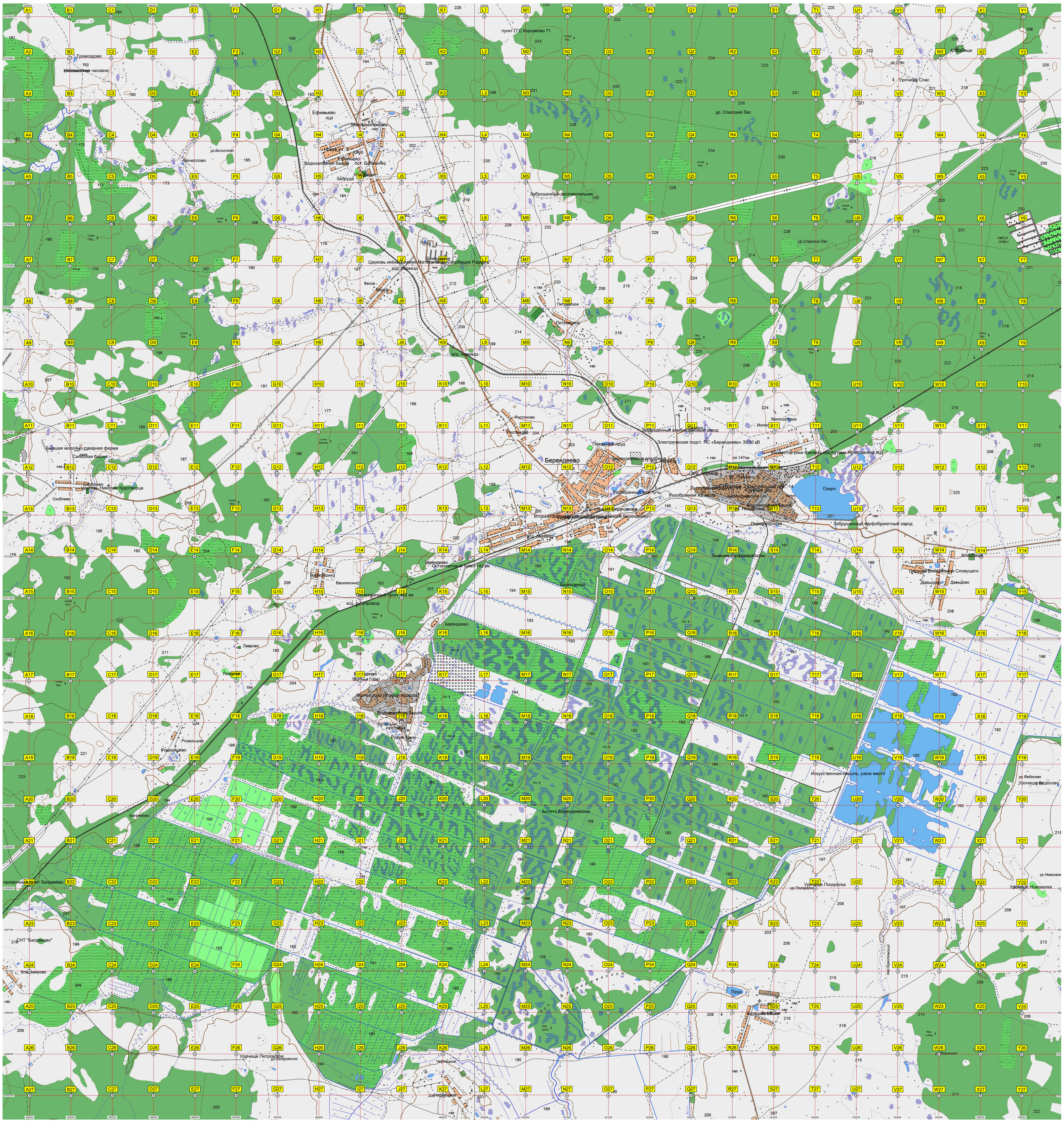
пункт ГГС Корсаково 71
Громоздово
Неизвестная часовня
Ефимьево
АЦЗ
Молочная ферма
Новая ул.
Клуб
Ефимьево
ост. Ефимьево
Водонапорная башня
Вечеслово
ур.Вичислово
Запруда
Кладбище
ур. Спасский Лес
Кладбище
ур.Спас
Урочище Спас
Заброшенный скотомогильник
Пруд
Церковь иконы Божией Матери Всех Скорбящих Радость
ж/д переезд
Веска
Петровское
Ростиново
Заброшенный комбикормовый завод
Электрическая подст. ПС «Берендеево» 35/10 кВ
Милославка
Бывшая молочно-товарная ферма
Силосная башня
Берендеево
Пожарный пруд
Берендеевское кладбище
Коллектор реки Ванявка под путями Ярославской ЖД
Скоблево
Церковь Николая Чудотворца
Разобранный ж/д путь
Разобранная ж/д ветка
Озеро
Вторая пожарная часть
Перегрузочная
Заброшенный торфобрикетный завод
Бывшие торфразработки
Берендеево
Остановочный пункт 142 км
Василисино
ж/д путепровод
Церковь Воскресения Словущего
Давыдово
Лаврово
Родионцево
Багримово
Искусственная насыпь, узкое место
ур. Федосово
Урочище Федосово
Болото Берендеевское
Урочище Погорелка
ур.Погорелка
Урочище Новоселка
ур.Новоселк
СНТ "Багримово"
Влас.Смирово
Большие Вески
Пруд
Урочище Петровское
ур.Петровское
Черпецкое
Воронино