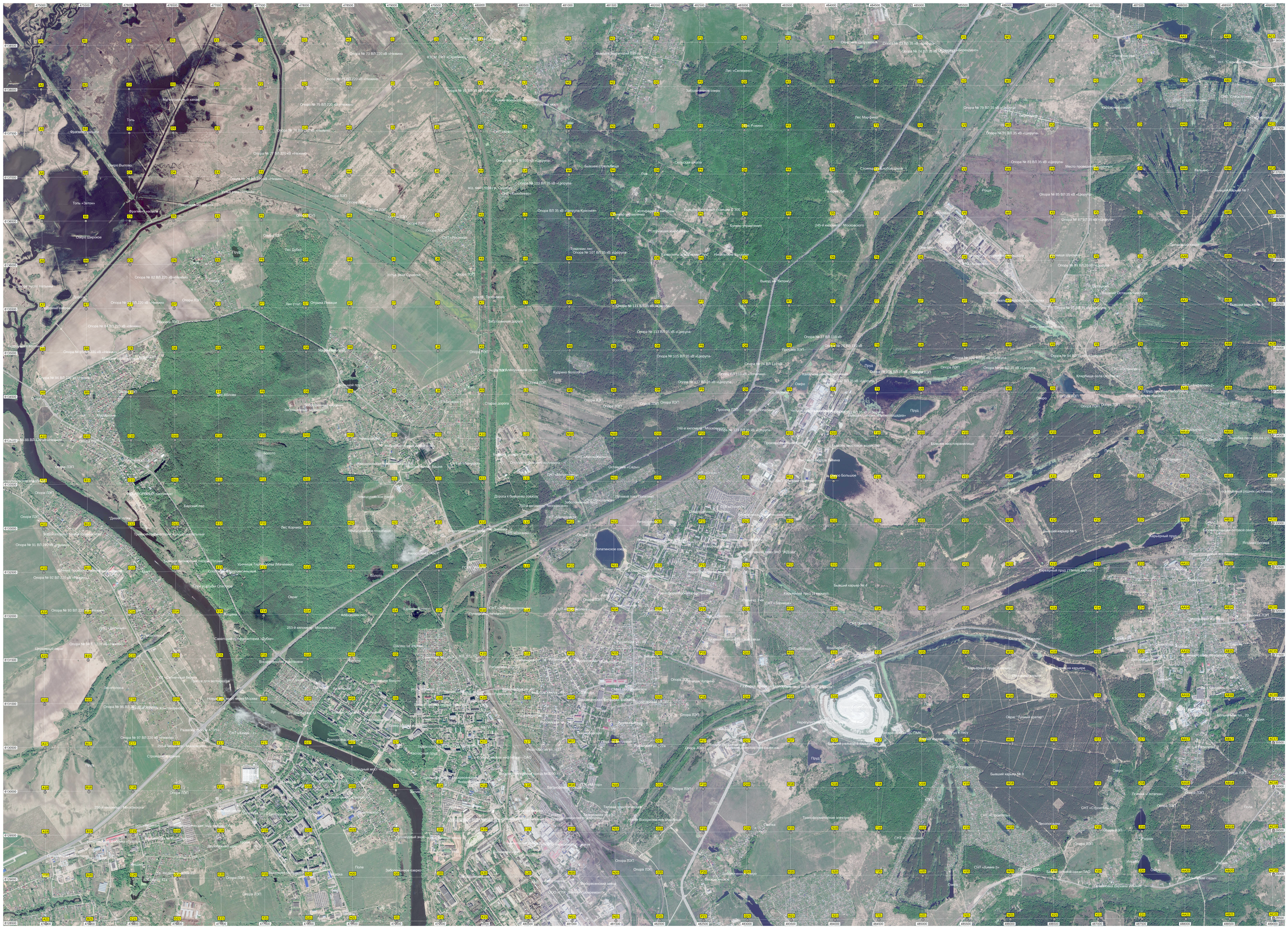
Опора № 73 ВЛ 220 кВ «Нежино»
Опора № 74 ВЛ 220 кВ «Нежино»
Опора № 75 ВЛ 220 кВ «Нежино»
Опора № 76 ВЛ 220 кВ «Нежино»
Опора № 77 ВЛ 220 кВ «Нежино»
Опора № 78 ВЛ 220 кВ «Нежино»
Опора № 82 ВЛ 220 кВ «Нежино»
Опора № 83 ВЛ 220 кВ «Нежино»
Опора № 84 ВЛ 220 кВ «Нежино»
Опора № 86 ВЛ 220 кВ «Нежино»
Опора № 88 ВЛ 220 кВ «Нежино»
Опора № 91 ВЛ 220 кВ «Нежино»
Опора № 92 ВЛ 220 кВ «Нежино»
Опора № 93 ВЛ 220 кВ «Нежино»
Опора № 94 ВЛ 220 кВ «Нежино»
Опора № 96 ВЛ 220 кВ «Нежино»
Опора № 97 ВЛ 220 кВ «Нежино»
Опора № 98 ВЛ 220 кВ «Нежино»
Опора № 101 ВЛ 35 кВ «Щерупа»
Опора № 103 ВЛ 35 кВ «Щерупа»
Опора № 107 ВЛ 35 кВ «Щерупа»
Опора № 111 ВЛ 35 кВ «Щерупа»
Опора № 113 ВЛ 35 кВ «Щерупа»
Опора № 115 ВЛ 35 кВ «Щерупа»
Опора № 117 ВЛ 35 кВ «Щерупа»
Опора № 118 ВЛ 35 кВ «Щерупа»
Опора № 119 ВЛ 35 кВ «Щерупа»
Опора № 73 ВЛ 35 кВ «Щерупа»
Опора № 74 ВЛ 35 кВ «Щерупа»
Опора № 79 ВЛ 35 кВ «Щерупа»
Опора № 83 ВЛ 35 кВ «Щерупа»
Опора № 85 ВЛ 35 кВ «Щерупа»
Опора № 87 ВЛ 35 кВ «Щерупа»
Опора № 89 ВЛ 35 кВ «Щерупа»
Опора № 91 ВЛ 35 кВ «Щерупа»
Опора № 94 ВЛ 35 кВ «Щерупа»
Опора № 96 ВЛ 35 кВ «Щерупа»
Опора № 98 ВЛ 35 кВ «Щерупа»
Опора ВЛ 35 кВ «Щерупа-Красная»
Опора № 37 ВЛ 110 кВ
Опора № 74 ВЛ 110 кВ
Опора № 76 ВЛ 110 кВ
Опора ВЛ 110 кВ «Лопатино»
Опора № 1 ВЛ 35 кВ «Щерупа»
Опора № 2 ВЛ 35 кВ «Щерупа»
Опора № 3 ВЛ 35 кВ «Щерупа»
Опора № 4 ВЛ 35 кВ «Щерупа»
Опора № 5 ВЛ 35 кВ «Щерупа»
Опора №