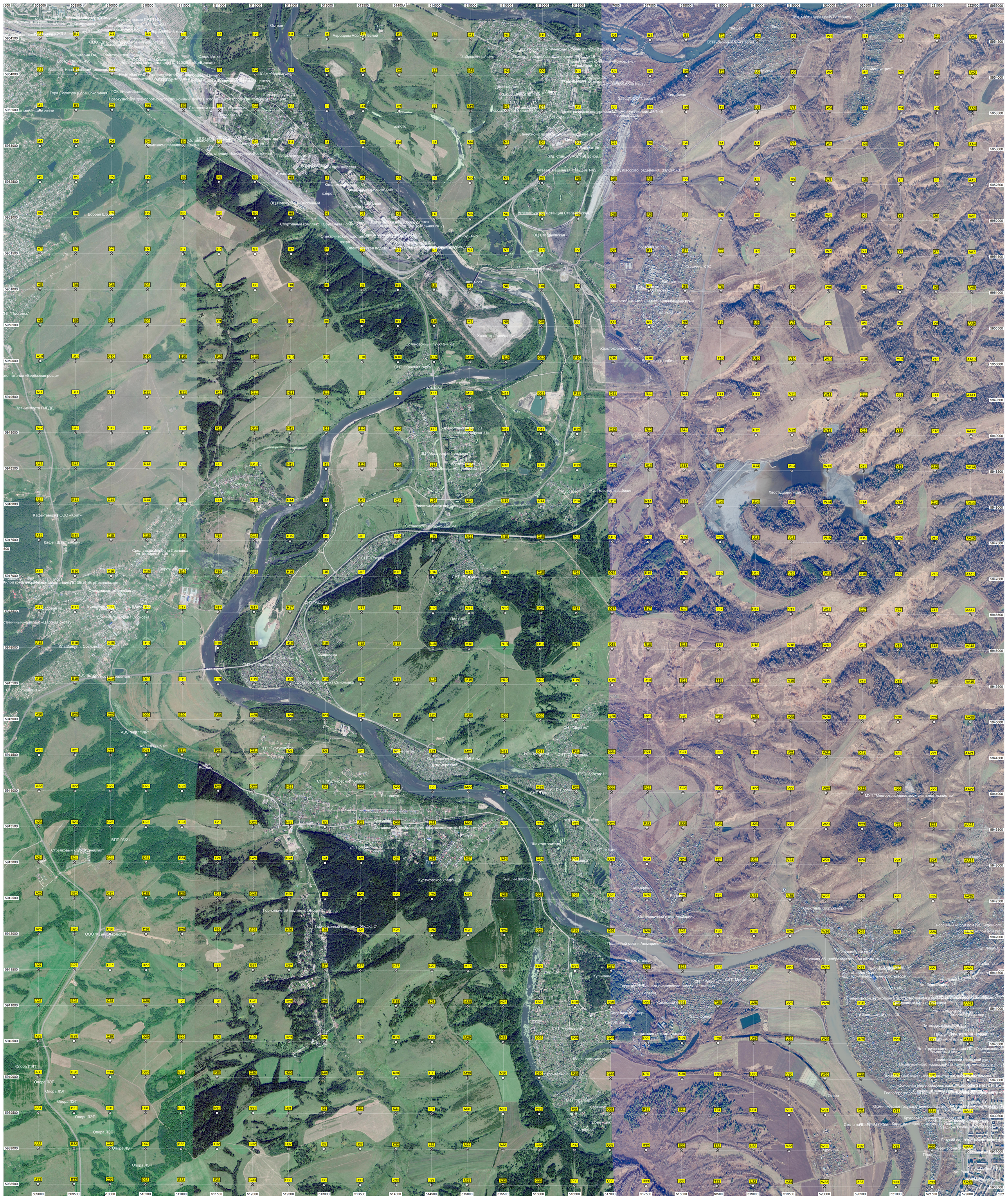
Остров
Аэродром Абагур Лесной
Территория Церкви иконы Божией Матери Взыскание погибших
Основная общеобразовательная школа № 16
Управляющая компания "Комсервис"
Остановочный пункт 13 км
Кладбище
Завод ООО "Сварог"
Электрическая подстанция ПС "Абагур Лесной" 35/6 кВ
Переезд 11 км
Болото
Лечебно-исправительное учреждение № 16
Общежитие
ж/д станция Абагур Лесной
Путевая машинная станция №2 (ПМС-2) Кузбасского отделения ЗапСибЖД
Углепогрузочная станция Степановская
ЭЦ Степановская
Спортивный комплекс «Сокольная Гора»
Советская ул., 1
Скважина КТС
Библиотека
Остановочный пункт 9-й км
Хвостохранилище № 1
Хвостохранилище № 2
Еланское кладбище
Остановочный пункт 11-й км
Муратово
Муратовское кладбище
Хвостохранилище
Остановочный пункт 395-й км
Остановочный пункт Смирновка
Остановочный пункт Ашмарино
Опора ЛЭП
Здание поста ГИБДД
Кладбище п. Сосновка
Куртуковское кладбище
Еланское кладбище
Муниципальное унитарное предприятие "Многоотраслевое коммунальное хозяйство"
Очистные сооружения
Машиностроитель
Строитель-1
Осенний
Домостроитель
Аграрник
Ашмарино
Родник
Озеро
Хворенный
Пляж
Основная общеобразовательная школа № 21
Осинниковский городской суд
Отдел военного комиссариата Кемеровской области по г.
Электрическая подстанция ПС "Осинниковская"
Ремонтный цех
Комитет коммунального хозяйства
Геологоразведочная партия
Круговая транспортная развязка
Стадион "Осинниковский трудовой"
Детский сад
Музей воинской славы
Снесенный жилой дом
Спортивный клуб "Ягодка"
Горнолыжный комплекс "Ягодка-2"
Горнолыжный комплекс "Ягодка-1"
Пешеходный мост в Ашмарино
Лагерь отдыха
Территория детского лагеря
Территория бывшего пионерского лагеря "Ашмарино"
Бывший лагерь "Геолог"
Куртуковский
Основная общеобразовательная школа им. В. П. Ефрёмина
Куртуковский пруд
Речная ул., 9
Автомобильный мост
Автомобильный мост в развязке
Остановочный пункт Смирновка
Смирновка
Поляны
Ферма
Спортивный комплекс "Царская охота"
Кладбище п. Сосновка
Средняя школа села Сосновка
Дом культуры села Сосновка
Супермаркет "Солнышко"
Мост
Заречная ул., 5
Садовая ул., 5
Кузнецкий ул., 17
ул. Юбилейная
Кузнецкий ул., 1
Заречная ул., 1
Здание мобильной связи
Гора Соколуха (Гора Соколиная)
ГСК «Нефтебаза»
Новокузнецкий транспортно-экспедиционный центр (Новокузнецкая сортировочная товарная станция)
Складской комплекс «Прессовый»
Привокзальная ул., 41
Карьерная ул., 14
Пляж «Черемушки»
Нефтебаза АО «Автомобильный транспорт»
Развлекательный комплекс «Мотель»
Автозаправочная станция
Бывший Новокузнецкий мясокомбинат
Восточная ул., 49б
Территория ОАО «Трансэлектропроект»
Спортивная подстанция ПС 110/35/6 кВ «Водная»
Территория ОАО «Трансэлектропроект» Производственный комплекс
Кузбасский мостостроительный комбинат
Производственная база
Территория ООО «Трансэлектропроект»
Аэродромная ул., 3
Новокузнецкое ПАТП № 1
Троллейбусное депо
Автобусный парк
Аэродромная ул., 1
Аэродромная ул., 2
Аэродромная ул., 4
Аэродромная ул., 6
Аэродромная ул., 8
Аэродромная ул., 10
Аэродромная ул., 12
Аэродромная ул., 14
Аэродромная ул., 16
Аэродромная ул., 18
Аэродромная ул., 20
Аэродромная ул., 22
Аэродромная ул., 24
Аэродромная ул., 26
Аэродромная ул.,