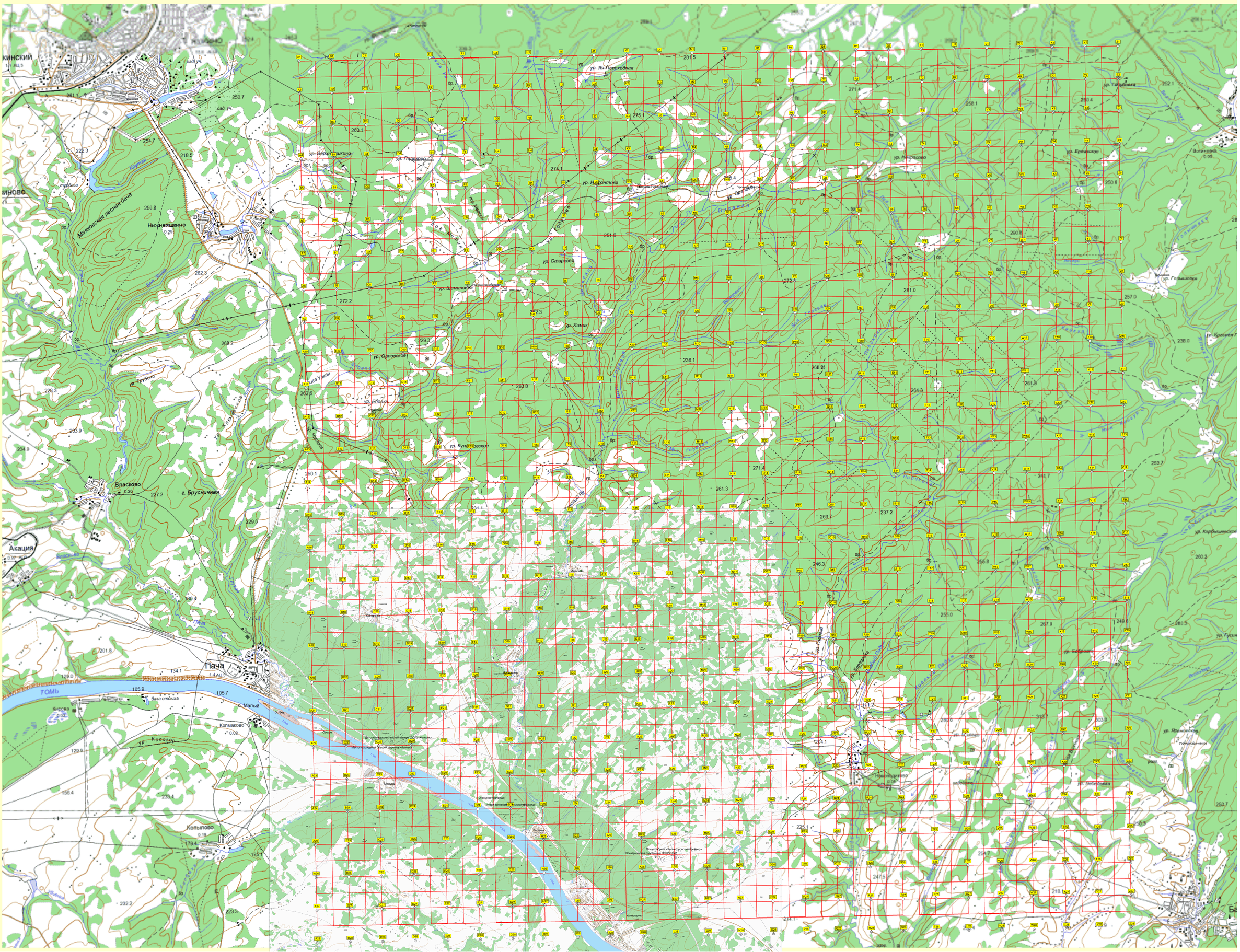
Маяковская лесная дача
Нижнеяшкино
Верхнеяшкино
Власково
Акация
Паца
Колыпово
Кирово
Колмаково
Малый
ТОМЬ
Куница
Ерик
Ур. Ягодная
Ур. Перспективная
Ур. Подгорково
Ур. Новоплотово
Ур. Старково
Ур. Щемиловка
Ур. Химик
Ур. Орловское
Ур. Трубино
Ур. Ключевая
Ур. Кунгурское
Ур. Ебаки
Ур. Косогор
Ур. Голышовка
Ур. Ермаковская
Ур. Макарово
Ур. Карбышевское
Ур. Бобровая
Ур. Ярмишево
Ур. Лебедевка
Ур. Красная
Ур. Гусин
Ур. Баранова
Ур. Савельево
Ур. Ерофеево
Ур. Ивановка
Ур. Ивановское
Ур. Ивановская
Ур. Ивановский
Ур. Ивановский
Ур. Ивановский