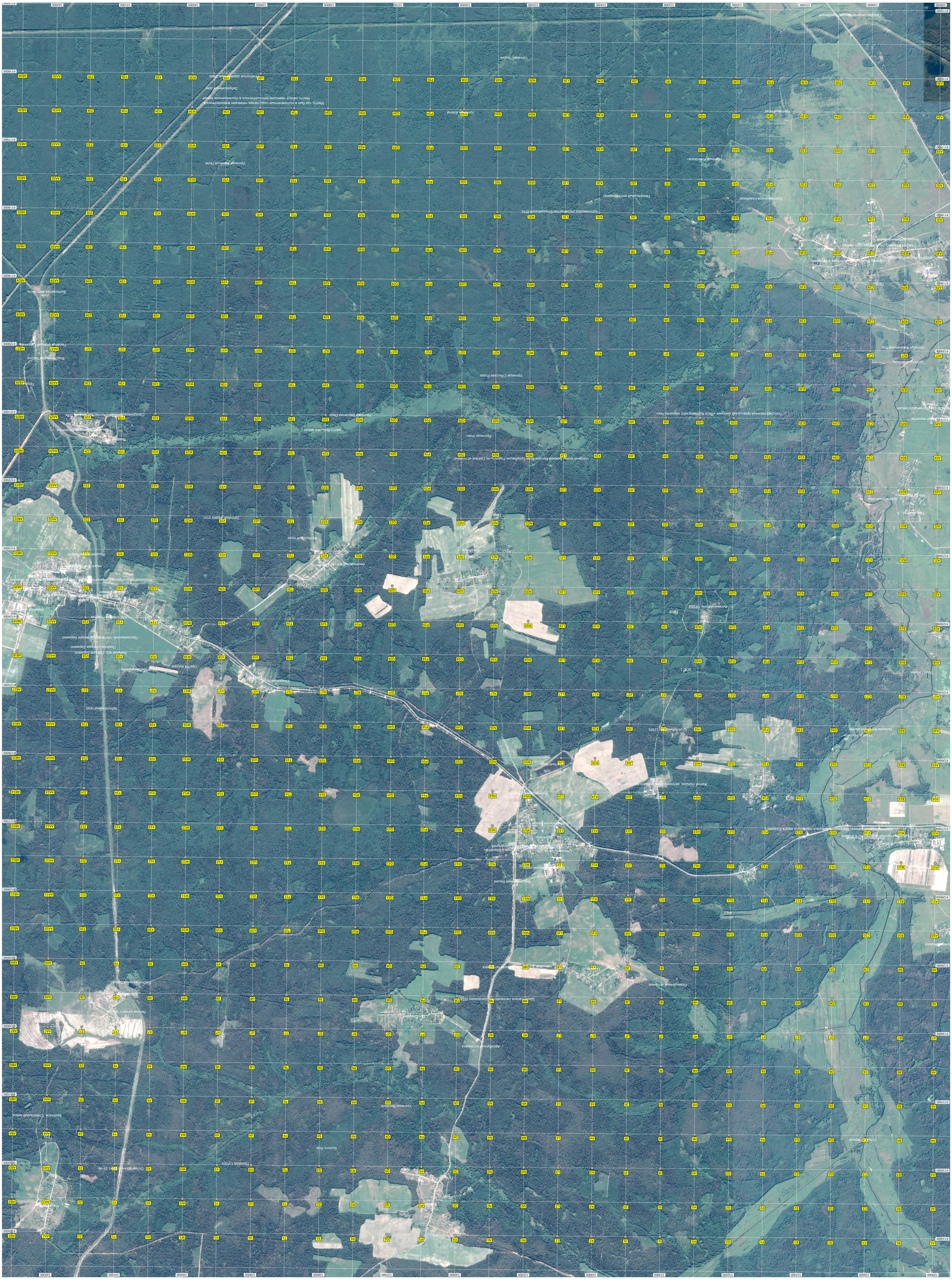
Ботоногая местность
Урочище Тюрин
Место, где в послевоенные годы нередко встречались
Место, где в послевоенные годы партер немецких военнопленных
Заброшенный дом
Урочище Кленаново
Урочище Ясин
Урочище Ключи
Урочище Белинское Поле
Урочище Сосновый Бор
Урочище Глубокое поле
Урочище Сивая Роща
Урочище Елецкая Роща
Урочище Ельник
Урочище Ельцы
Урочище Ельцы
Урочище Ельцы