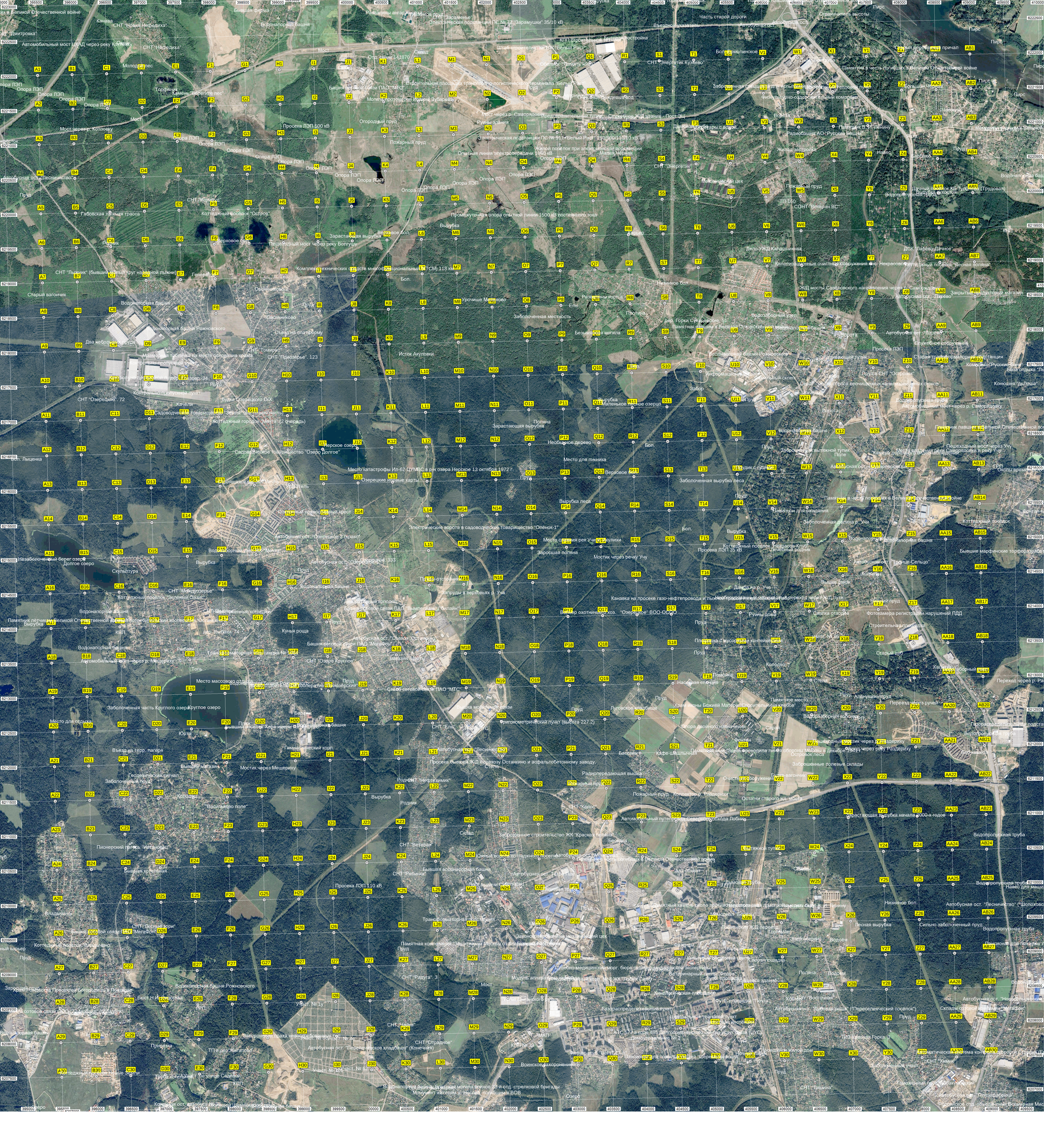
Автомобильный мост ЦКАД через реку Котловку
СНТ "Нафедиха"
Мост через р. Котловку
Опора ЛЭП
Просека ЛЭП 500 кВ
Пожарный пруд
Электрическая подстанция ПС № 511 "Белый Раст" 750/500/110/10 кВ
Опытная линия электропередачи 1150 кВ
Жилой поселок при электрической подстанции
Промежуточная опора опытной линии 1500 кВ постоянного тока
Коттеджный поселок "Остров"
Пешеходный мост через реку Волгушу
Комплекс технических средств многофункциональный (КТСМ) 118 км
Водонапорная башня Рожновского
Контрольно-пропускной пункт
Мраморная табличка на месте основания храма
Исток Акуловки
Заболоченная местность
Безымянная могила
Заброшенные полевые склады
Остатки старого ж.д. моста
Заросшая поляна
Мостик через речку Уча
Заброшенное строительство ЖК "Красная поляна"
Южные ворота коттеджного поселка
Бывшая котельная
Просека ЛЭП 110 кВ
Трансформаторная подстанция
Памятная композиция "Защитникам Москвы от фашистов"
Воинское захоронение
Монумент жителям д. Носово, погибшим в ВОВ
Российское отд. объединения Всемирная Мир