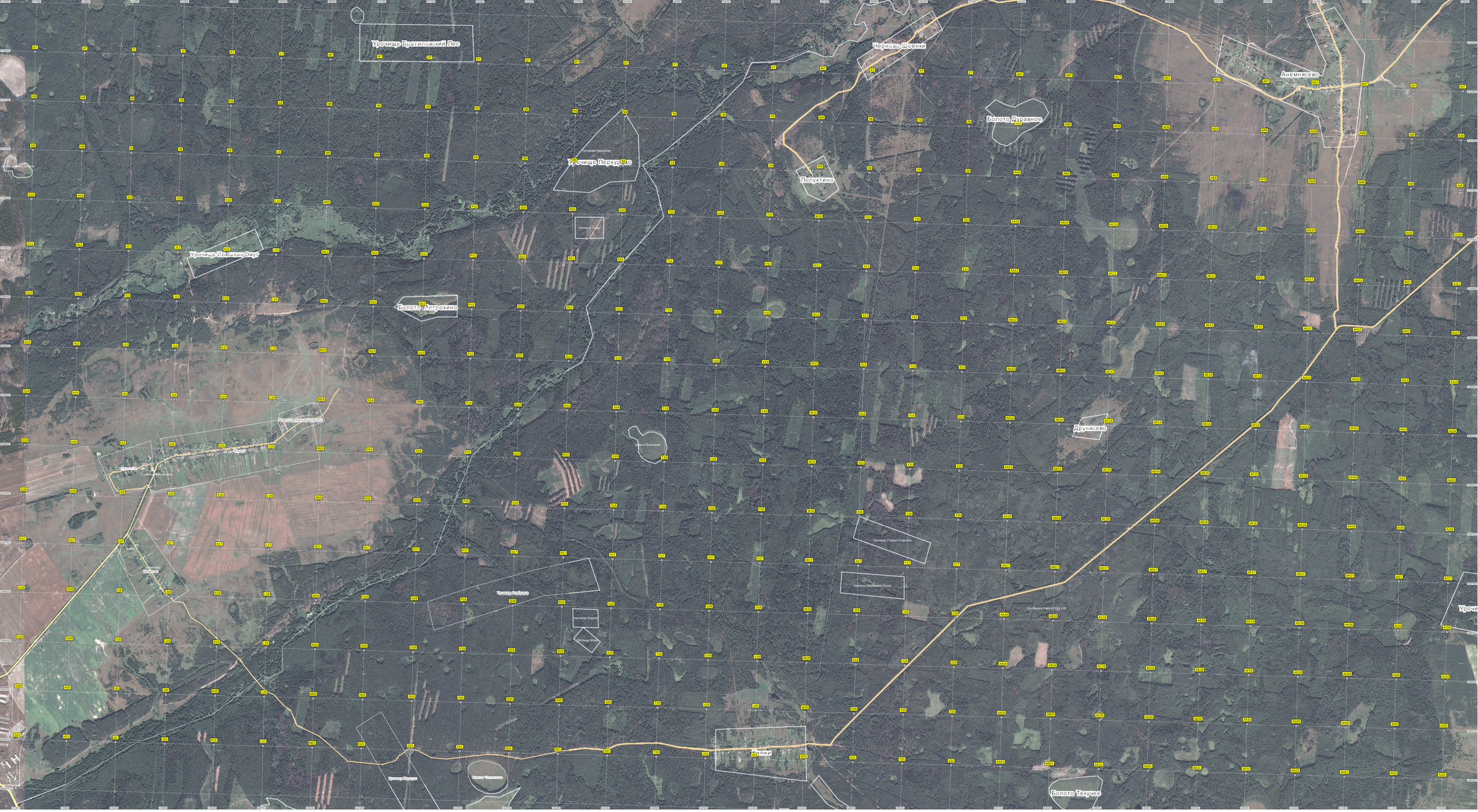
Урочище Братиловский Лес
Черново-Шеенки
Анемнясево
Болото Дуравное
Урочище Перхурово
Полухтино
Урочище Илешкин Омут
Болото Митрохино
Друнясево
Урочище Старая Сторожка
Урочище Шоковский Погост
Урочище
Болото Текучее