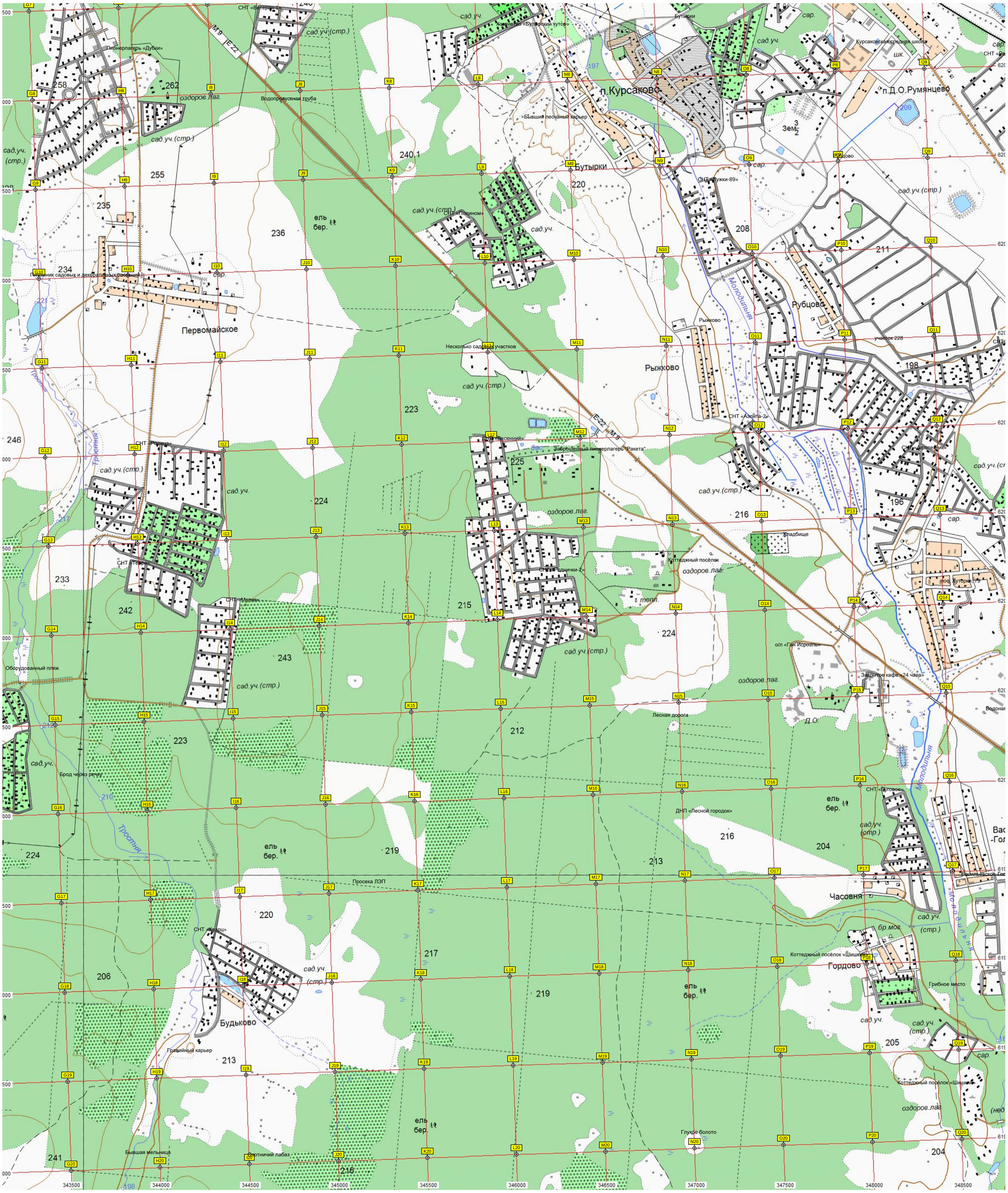
СНТ «Ветеран-1»
Пионерлагерь «Дубки»
Хозяйство «Бутырский хутор»
Бутырки
Курсаковская средняя школа
п.Курсаково
п.Д.О.Румянцево
Водопропускная труба
Бывший песчаный карьер
оздоров.лаг.
сад.уч.(стр.)
сад.уч.
Бутырки
СНТ «Лужки-89»
СНТ «Полином»
ель бер.
Питомник садовых и декоративных растений
Первомайское
Несколько садовых участков
Рыжково
Молодильня
Рубцово
участок 228
СНТ «Аэлита-2»
СНТ «Родина»
ДНП «Весенний»
Заброшенный пионерлагерь "Ракета"
Кладбище
Коттеджный посёлок
СНТ «Родничок-2»
СНТ «Тетра»
СНТ «Марта»
Оборудованный пляж
Лесная дорога
Закрытое кафе «24 часа»
Брод через речку
Тростня
ДНП «Лесной городок»
СНТ «Луговое»
Просека ЛЭП
Часовня
Гордово
Коттеджный посёлок «Шишкин»
Грибное место
СНТ «Кварц»
Будьково
Гравийный карьер
Глухое болото
Бывшая мельница
Охотничий лабаз
Водонаг
Васильевское-Гор
пос. Хуторки, 79
Д.О.
E-22
M-9