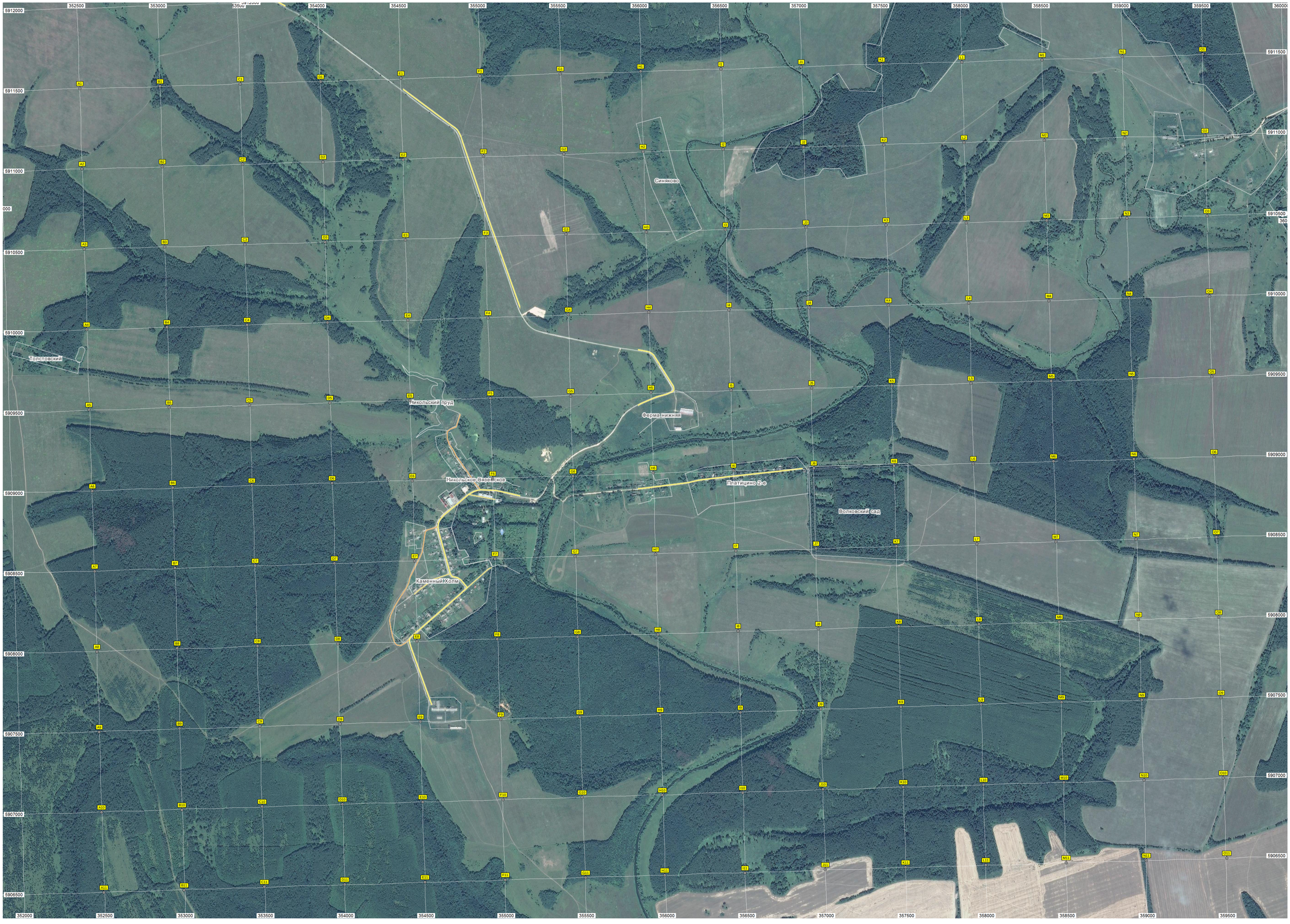
Синяково
Толстовский
Никольский пруд
Ферма нижняя
Никольское-Вязелевское
Платицино 2-е
Волковский сад
КаменныйХолм