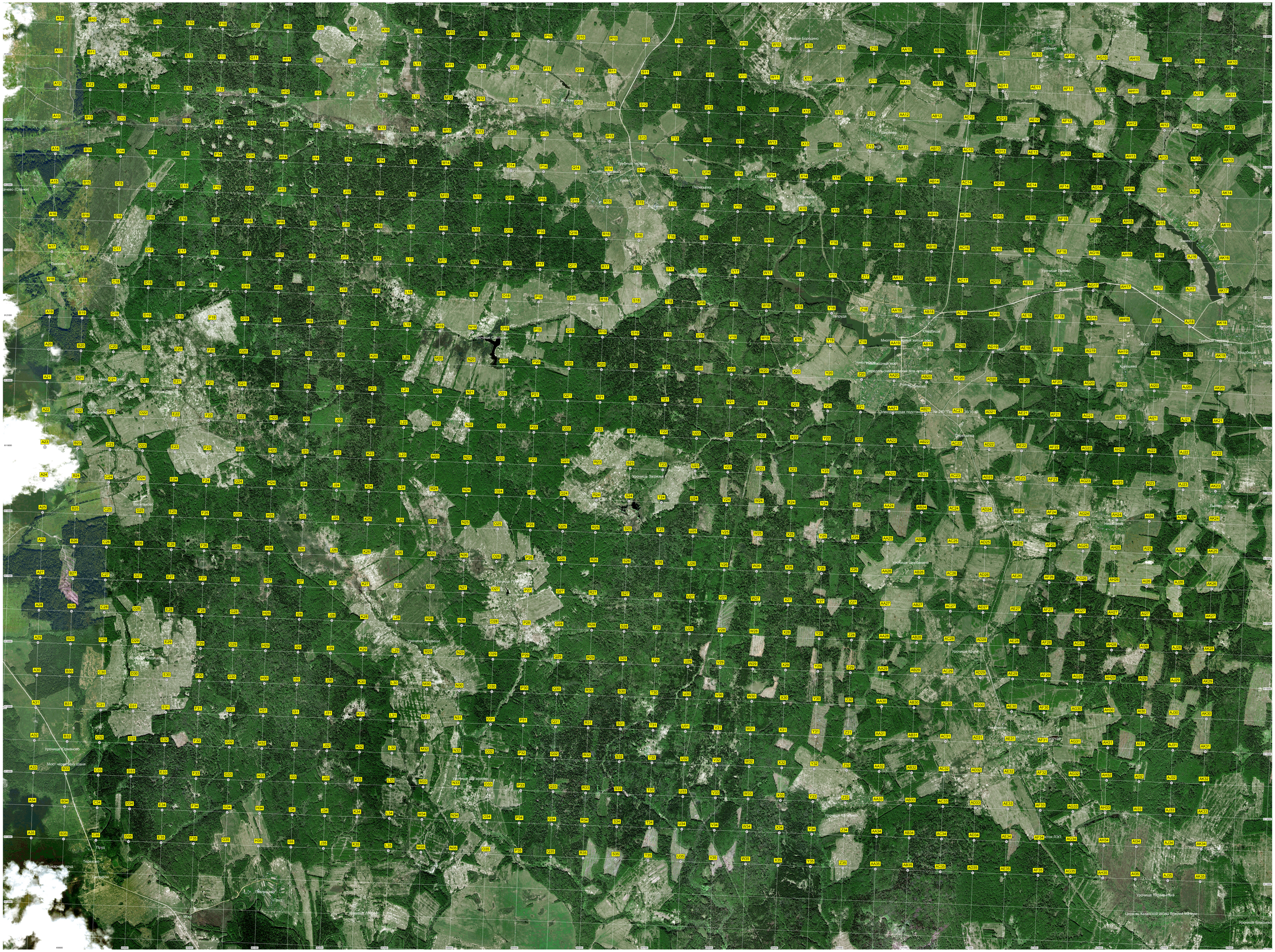
Урочище Сосновец
Костино
Трубчик Перевал
Пешково
Ямарь
Выемка
Пересыпка
Покровка
Урочище Загорье
Урочище Пивово
Загруда
Кладбище
Многолетний зерновой лом
Цветочно-декоративная теплица
Передельский сельский дом культуры
Руины церкви
Электрическая подстанция № 280
Деревушка
Урочище Церковище
Урочище Прудыши
Урочище Круча
Урочище Ермаков
Мост через Шаня
Урочище Гладково
Урочище Кочелево
Пруд
Терехово
Пожарный пруд
Пятницкое
Урочище Авдеево
Церковь Казанской иконы Божией Матери
Урочище Власьево
Васильков
Ярославское
Ямарь
Львовское
Львов
Никольское
Урочище Церковище
Урочище Прудыши
Урочище Круча
Урочище Ермаков
Урочище Гладково
Урочище Кочелево
Урочище Загорье
Урочище Пивово
Урочище Сосновец
Урочище Церковище
Урочище Власьево