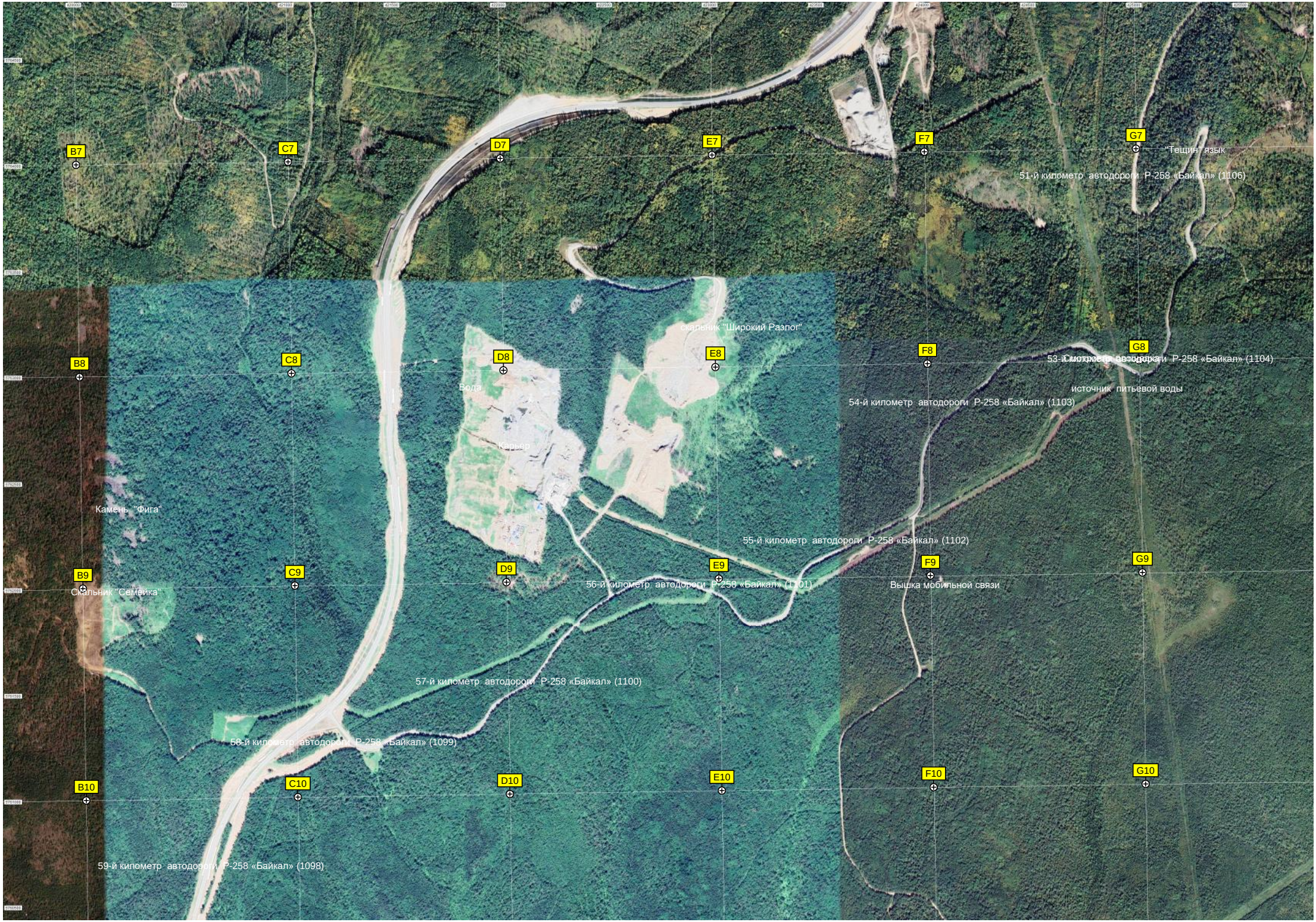
B7
C7
D7
E7
F7
G7
"Тещин язык"
51-й километр автодороги Р-258 «Байкал» (1106)
скальник "Широкий Разлог"
B8
C8
D8
E8
F8
G8
53-й километр автодороги Р-258 «Байкал» (1104)
Вода
источник питьевой воды
54-й километр автодороги Р-258 «Байкал» (1103)
Карьер
Камень "Фига"
55-й километр автодороги Р-258 «Байкал» (1102)
B9
C9
D9
E9
F9
G9
Скальник "Семейка"
56-й километр автодороги Р-258 «Байкал» (1101)
Вышка мобильной связи
57-й километр автодороги Р-258 «Байкал» (1100)
58-й километр автодороги Р-258 «Байкал» (1099)
B10
C10
D10
E10
F10
G10
59-й километр автодороги Р-258 «Байкал» (1098)

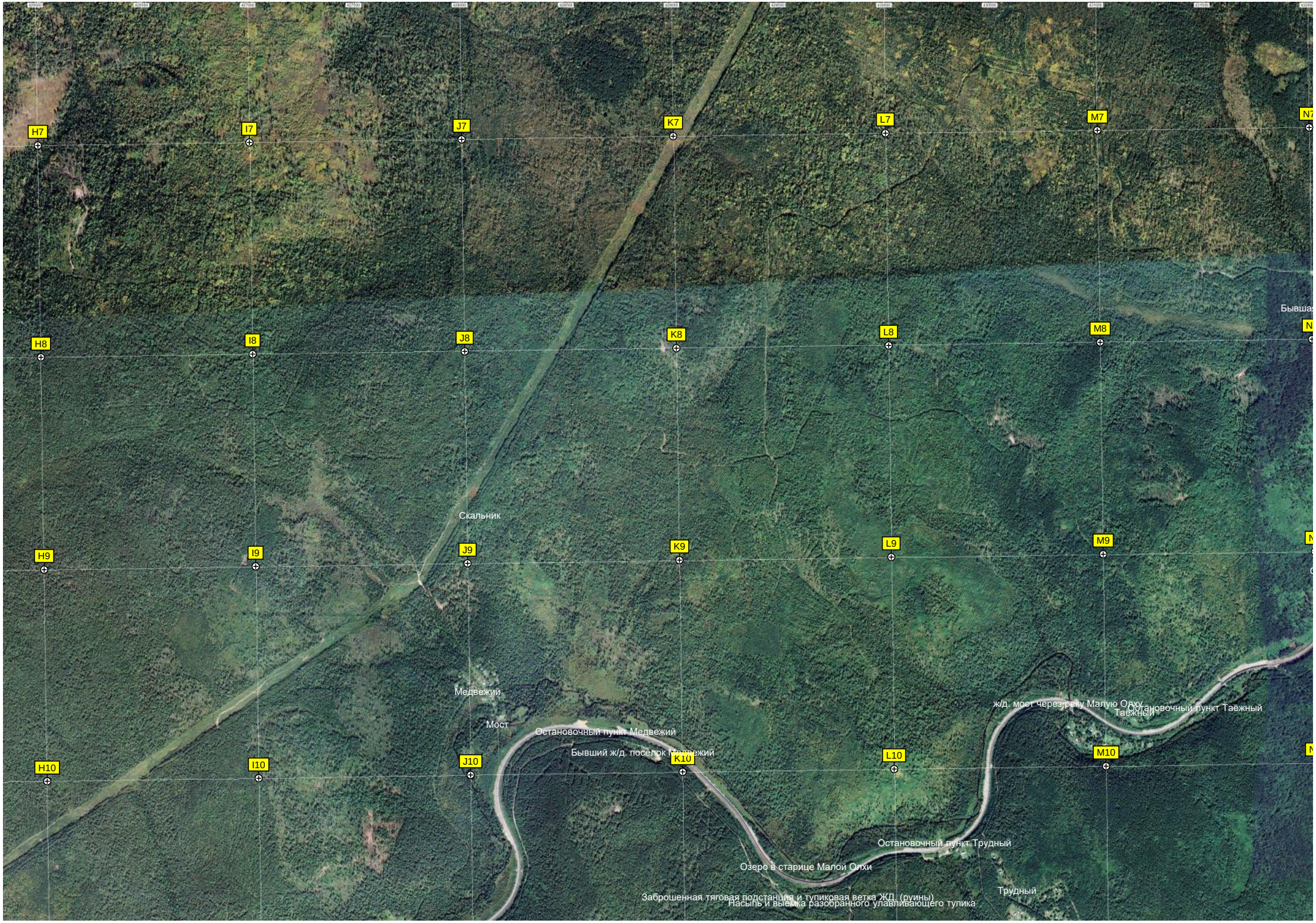
H7
I7
J7
K7
L7
M7
H8
I8
J8
K8
L8
M8
Бывша
Скальник
H9
I9
J9
K9
L9
M9
Медвежий
Мост
Остановочный пункт Медвежий
Бывший ж/д. посёлок Медвежий
ж/д. мост через реку Малую Ольху
Остановочный пункт Таёжный
Таёжный
H10
I10
J10
K10
L10
M10
Остановочный пункт Трудный
Озеро в старице Малой Ольхи
Заброшенная тяговая подстанция и тупиковая ветка ЖД (руины)
Насыпь и выемка разобранного улавливающего тупика
Трудный

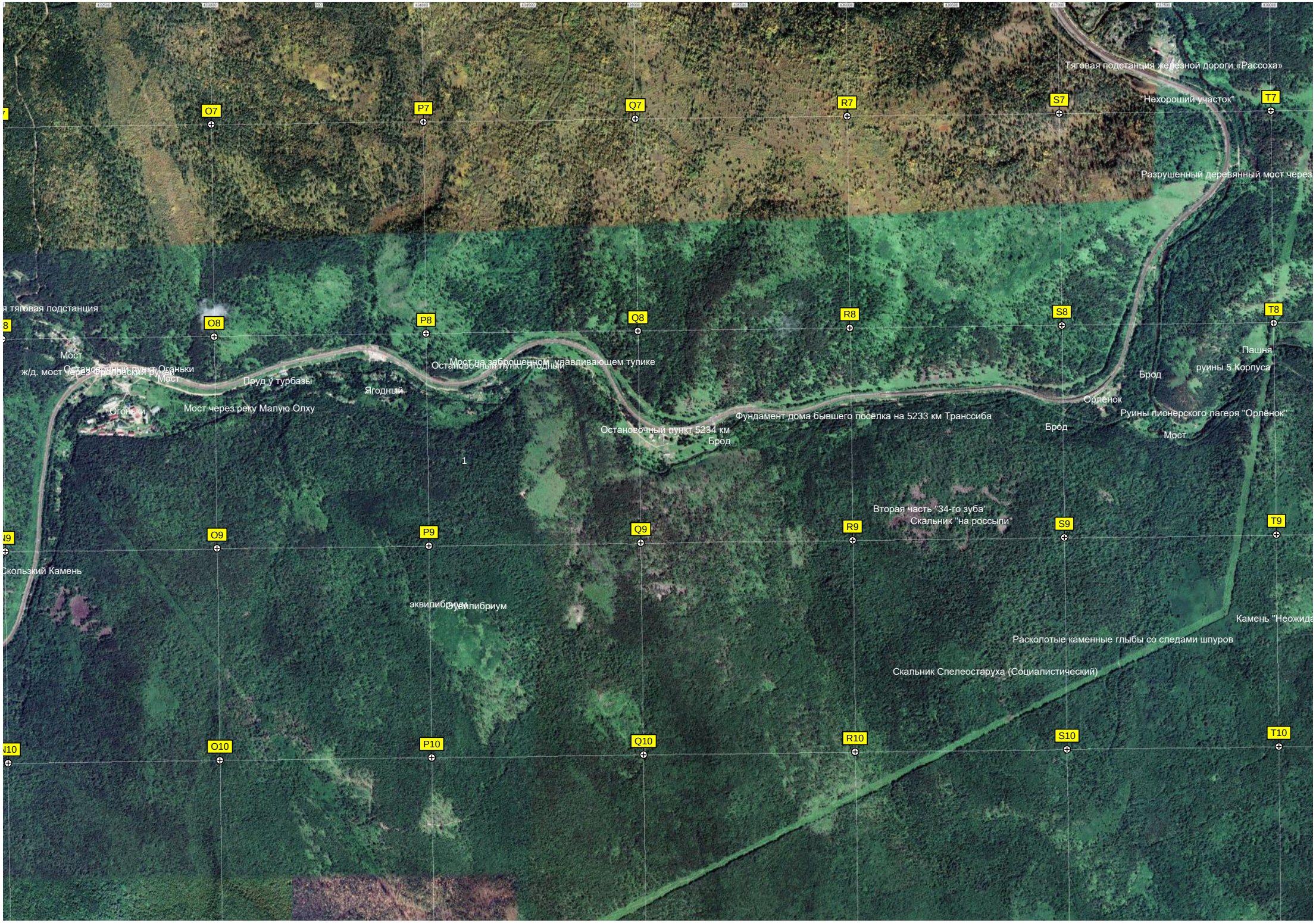
Тяговая подстанция железной дороги «Рассоха»
"Нехороший участок"
Разрушенный деревянный мост через
я тяговая подстанция
Мост
ж/д. мост
Остановочный пункт Огоньки
Мост
Пруд у турбазы
Ягодный
Огоньки
Мост через реку Малую Олху
Мост на заброшенном, уравливающем тупике
Остановочный пункт Ягодный
Фундамент дома бывшего поселка на 5233 км Транссиба
Остановочный пункт 5234 км
Брод
Брод
Орлёнок
Брод
Руины пионерского лагеря "Орлёнок"
Мост
Пашня
руины 5 Корпуса
Вторая часть "34-го зуба"
Скальник "на россыпи"
Скользкий Камень
эквилибриум
эквилибриум
Камень "Неожида
Расколотые каменные глыбы со следами шпуров
Скальник Спелеостаруха (Социалистический)
O7
P7
Q7
R7
S7
T7
O8
P8
Q8
R8
S8
T8
O9
P9
Q9
R9
S9
T9
O10
P10
Q10
R10
S10
T10

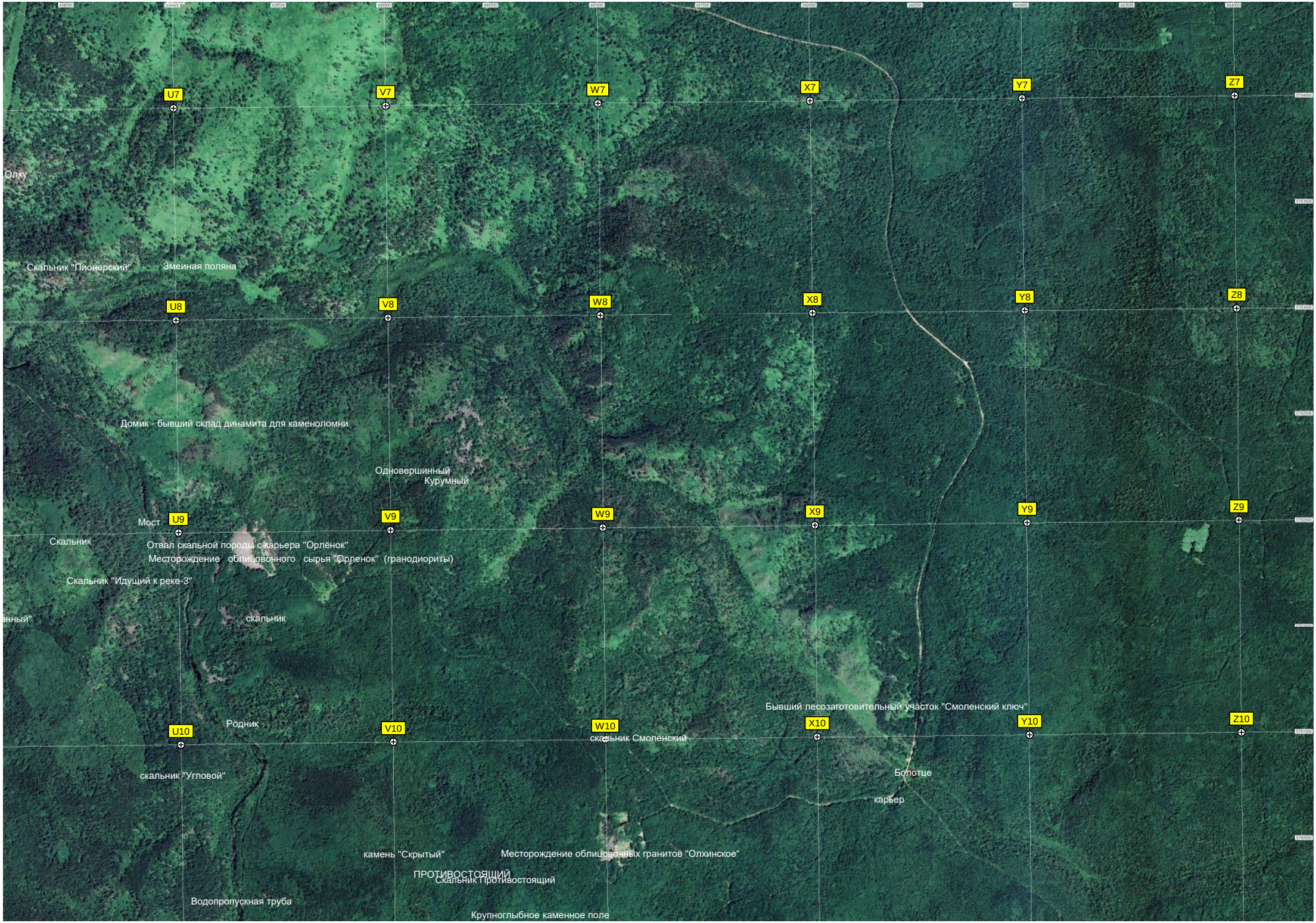
U7
V7
W7
X7
Y7
Z7
Олху
Скальник "Пионерский"
Змеиная поляна
U8
V8
W8
X8
Y8
Z8
Домик - бывший склад динамита для каменоломни
Одновершинный
Курумный
Мост
U9
V9
W9
X9
Y9
Z9
Скальник
Отвал скальной породы с карьера "Орлёнок"
Месторождение облицовочного сырья "Орленок" (гранодиориты)
Скальник "Идущий к реке-3"
скальник
Бывший лесозаготовительный участок "Смоленский ключ"
Родник
U10
V10
W10
X10
Y10
Z10
скальник Смоленский
скальник "Угловой"
Болотце
карьер
камень "Скрытый"
Месторождение облицовочных гранитов "Олхинское"
ПРОТИВОСТОЯЩИЙ
Скальник Противостоящий
Водопропускная труба
Крупноглыбное каменное поле

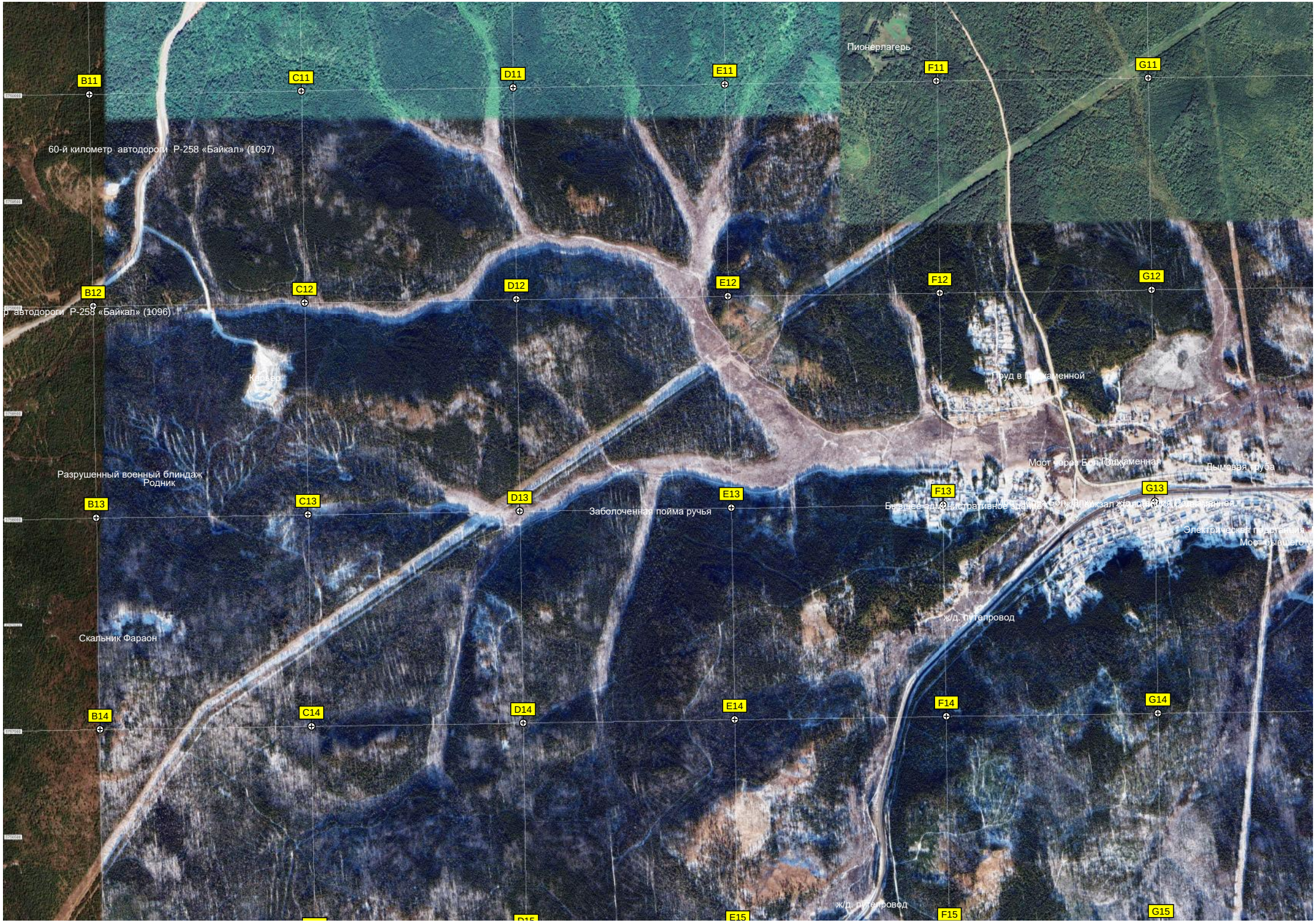
Пионерлагерь
B11
C11
D11
E11
F11
G11
60-й километр автодороги Р-258 «Байкал» (1097)
B12
C12
D12
E12
F12
G12
р автодороги Р-258 «Байкал» (1096)
Карьер
Пруд в Подкаменной
Разрушенный военный блиндаж
Родник
B13
C13
D13
E13
F13
G13
Заболоченная пойма ручья
Мост через Б. Подкаменная
Дымовая труба
Бывшее административное здание
Электрическая подстанция
Мост бывшего
ж/д. путепровод
Скальник Фараон
B14
C14
D14
E14
F14
G14
ж/д. путепровод
E15
F15
G15

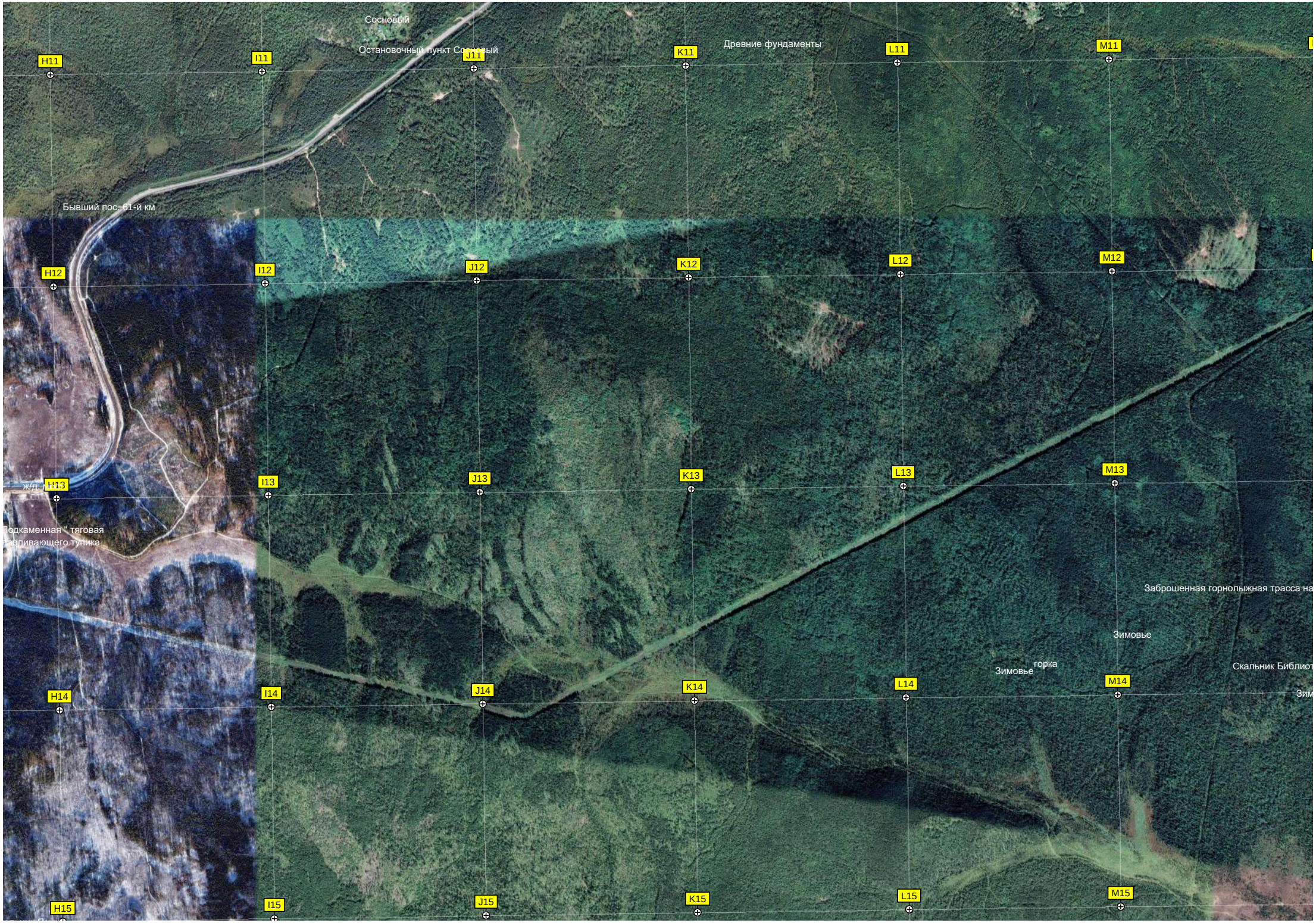
Сосновый
Остановочный пункт Сосновый
Древние фундаменты
Бывший пос. 61-й км
ж/д
Подкаменная " тяговая
завливающего тупика
Заброшенная горнолыжная трасса на
Зимовье
горка
Зимовье
Скальник Библиот
Зим
H11
I11
J11
K11
L11
M11
H12
I12
J12
K12
L12
M12
H13
I13
J13
K13
L13
M13
H14
I14
J14
K14
L14
M14
H15
I15
J15
K15
L15
M15

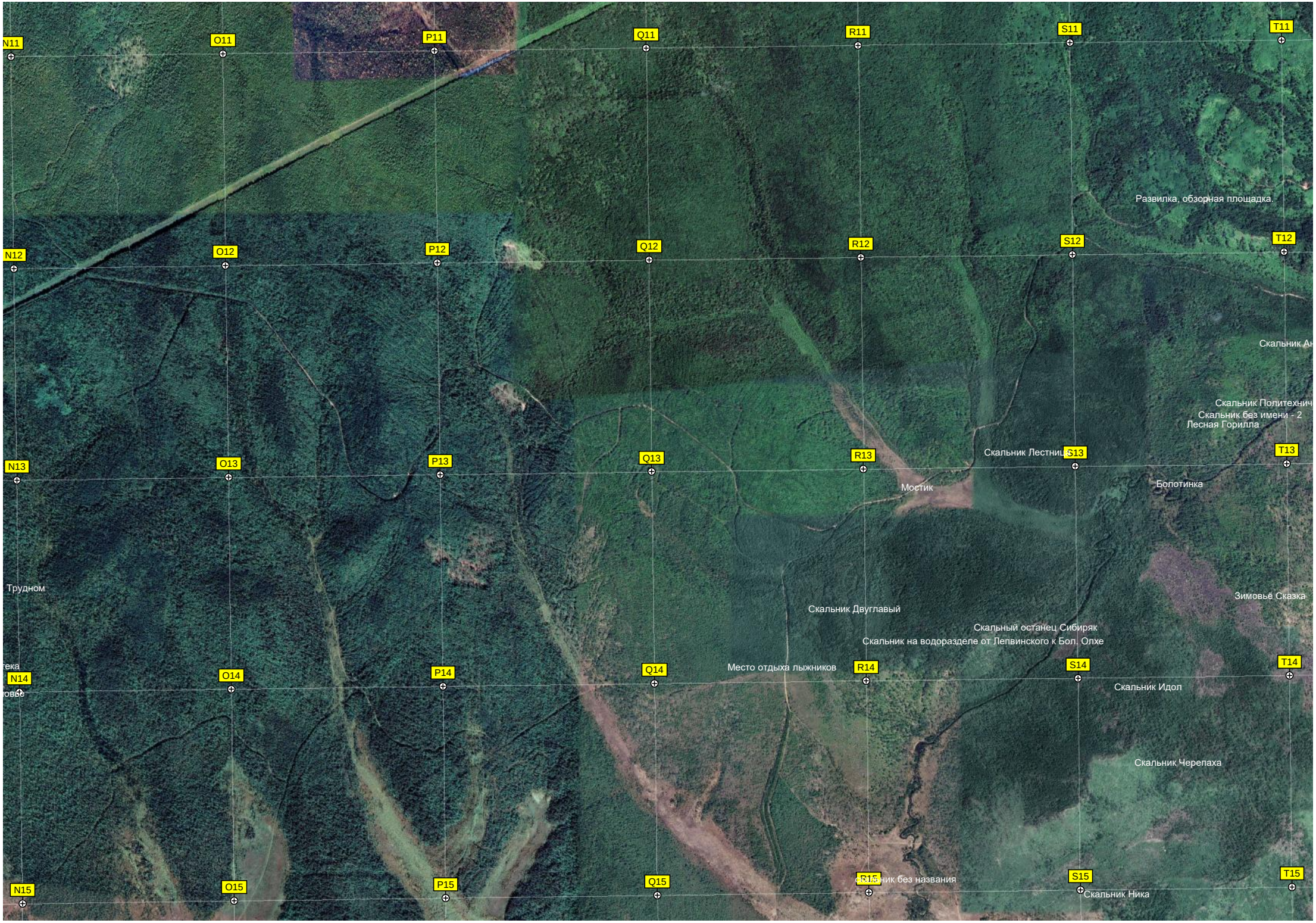
N11
O11
P11
Q11
R11
S11
T11
Развилка, обзорная площадка.
N12
O12
P12
Q12
R12
S12
T12
Скальник Ан
Скальник Политехнич
Скальник без имени - 2
Лесная Горилла
N13
O13
P13
Q13
R13
Скальник Лестниц
S13
T13
Мостик
Болотинка
Трудном
Зимовьё Сказка
Скальник Двуглавый
Скальный останец Сибиряк
Скальник на водоразделе от Лепвинского к Бол. Олхе
N14
O14
P14
Q14
Место отдыха лыжников
R14
S14
T14
Скальник Идол
Скальник Черепаха
N15
O15
P15
Q15
Скальник без названия
S15
T15
Скальник Ника

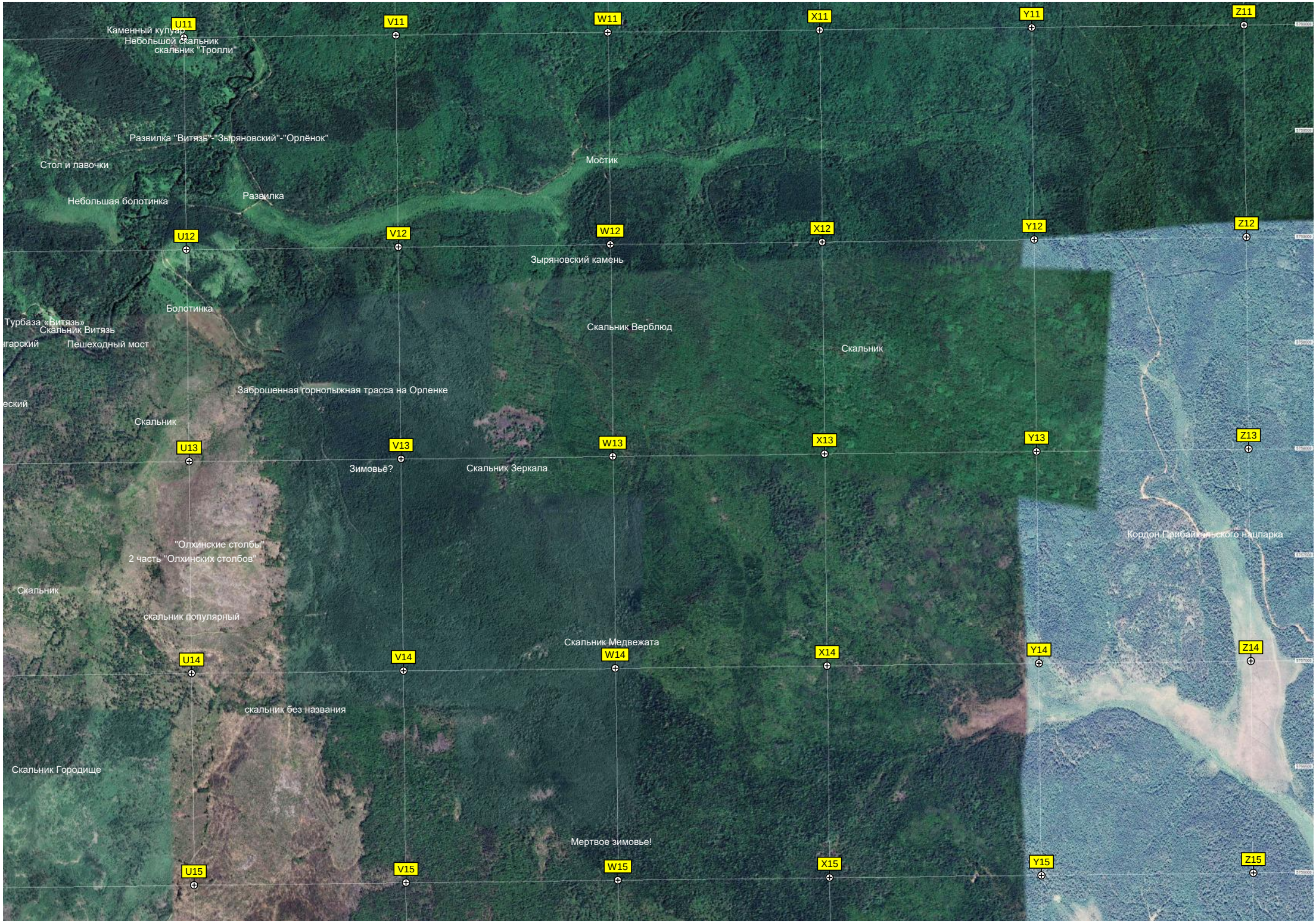
U11
V11
W11
X11
Y11
Z11
Каменный кулуар
Небольшой скальник
скальник "Тролли"
Развилка "Витязь"-"Зыряновский"-"Орлёнок"
Стол и лавочки
Мостик
Небольшая болотинка
Развилка
U12
V12
W12
X12
Y12
Z12
Зыряновский камень
Болотинка
Турбаза «Витязь»
Скальник Витязь
Скальник Верблюд
Пешеходный мост
Скальник
Заброшенная горнолыжная трасса на Орленке
Скальник
U13
V13
W13
X13
Y13
Z13
Зимовьё?
Скальник Зеркала
Кордон Прибайкальского нацпарка
"Олхинские столбы"
2 часть "Олхинских столбов"
Скальник
скальник популярный
Скальник Медвежата
U14
V14
W14
X14
Y14
Z14
скальник без названия
Скальник Городище
Мертвое зимовье!
U15
V15
W15
X15
Y15
Z15

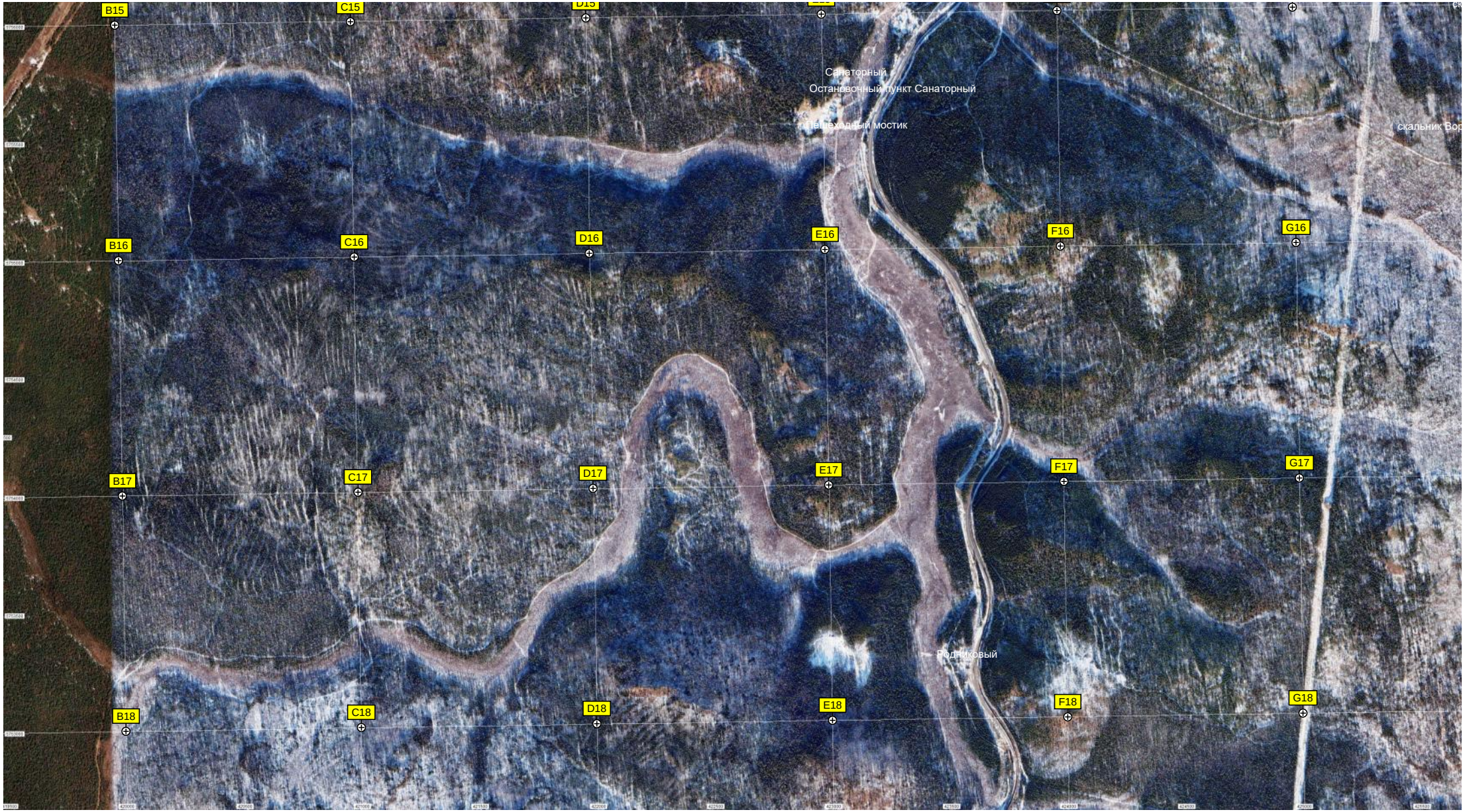
B15
C15
D15
Санаторный
Остановочный пункт Санаторный
Пешеходный мостик
скальник Вор
B16
C16
D16
E16
F16
G16
B17
C17
D17
E17
F17
G17
Родниковый
B18
C18
D18
E18
F18
G18

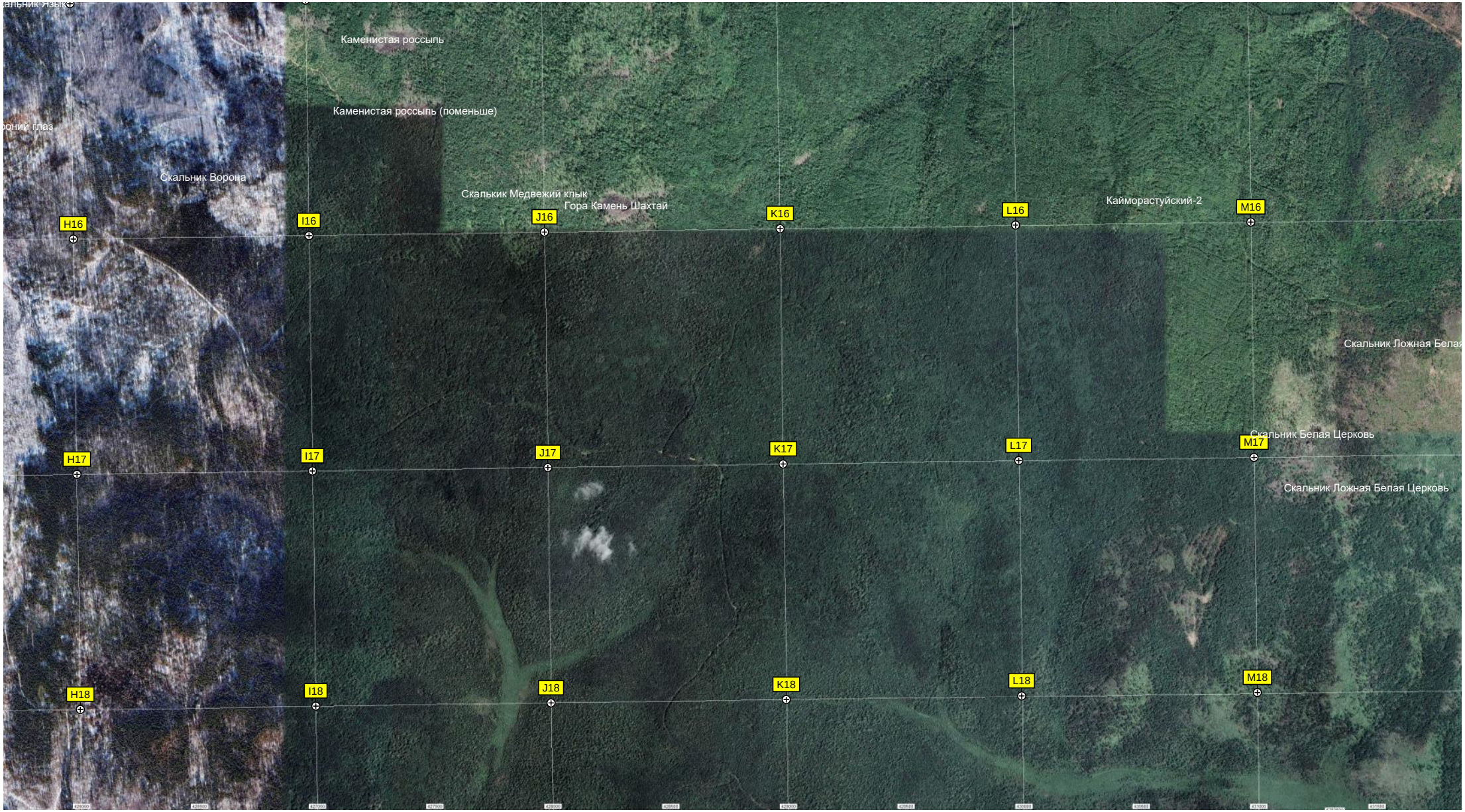
Каменистая россыпь
Каменистая россыпь (поменьше)
Скальник Ворона
Скалькик Медвежий клык
Гора Камень Шахтай
Каймoрастуйский-2
Скальник Ложная Белая
Скальник Белая Церковь
Скальник Ложная Белая Церковь
H16
I16
J16
K16
L16
M16
H17
I17
J17
K17
L17
M17
H18
I18
J18
K18
L18
M18

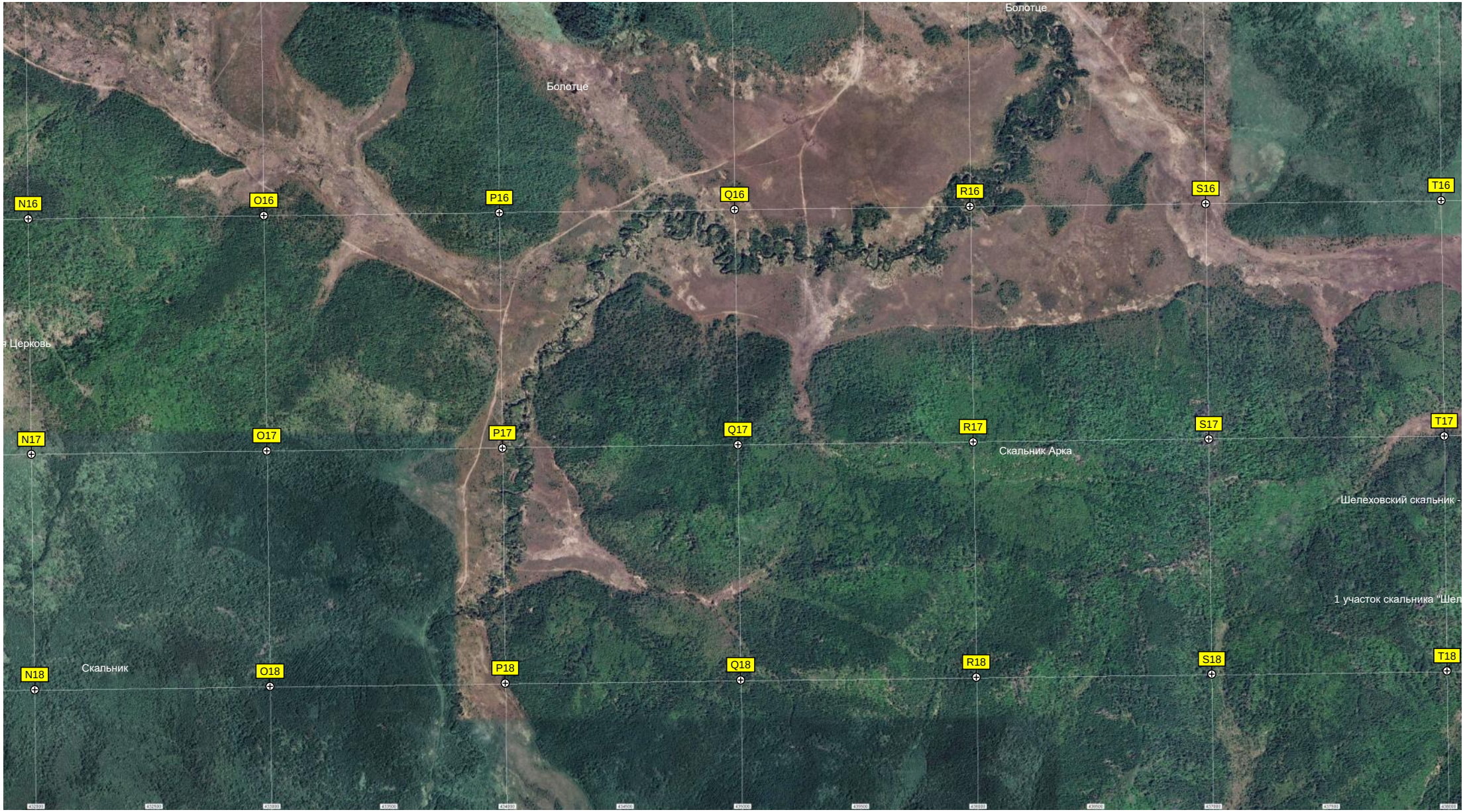
Болотце
Болотце
N16
O16
P16
Q16
R16
S16
T16
я Церковь
N17
O17
P17
Q17
R17
S17
T17
Скальник Арка
Шелеховский скальник -
1 участок скальника "Шел
N18
Скальник
O18
P18
Q18
R18
S18
T18

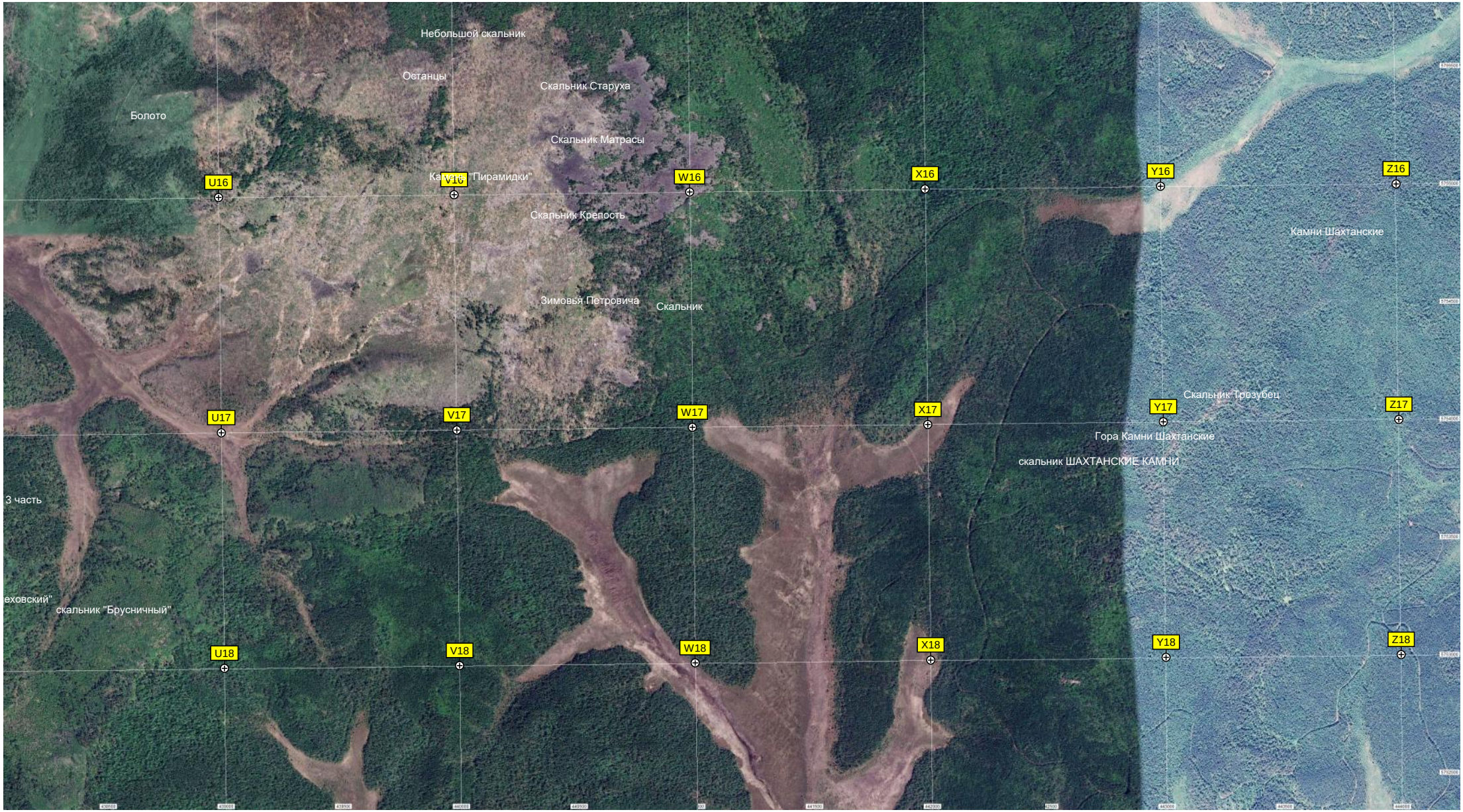
Небольшой скальник
Останцы
Скальник Старуха
Болото
Скальник Матрасы
Камни "Пирамидки"
Скальник Крепость
Камни Шахтанские
Зимовья Петровича
Скальник
Скальник Трезубец
Гора Камни Шахтанские
скальник ШАХТАНСКИЕ КАМНИ
3 часть
еховский"
скальник "Брусничный"
U16
V16
W16
X16
Y16
Z16
U17
V17
W17
X17
Y17
Z17
U18
V18
W18
X18
Y18
Z18