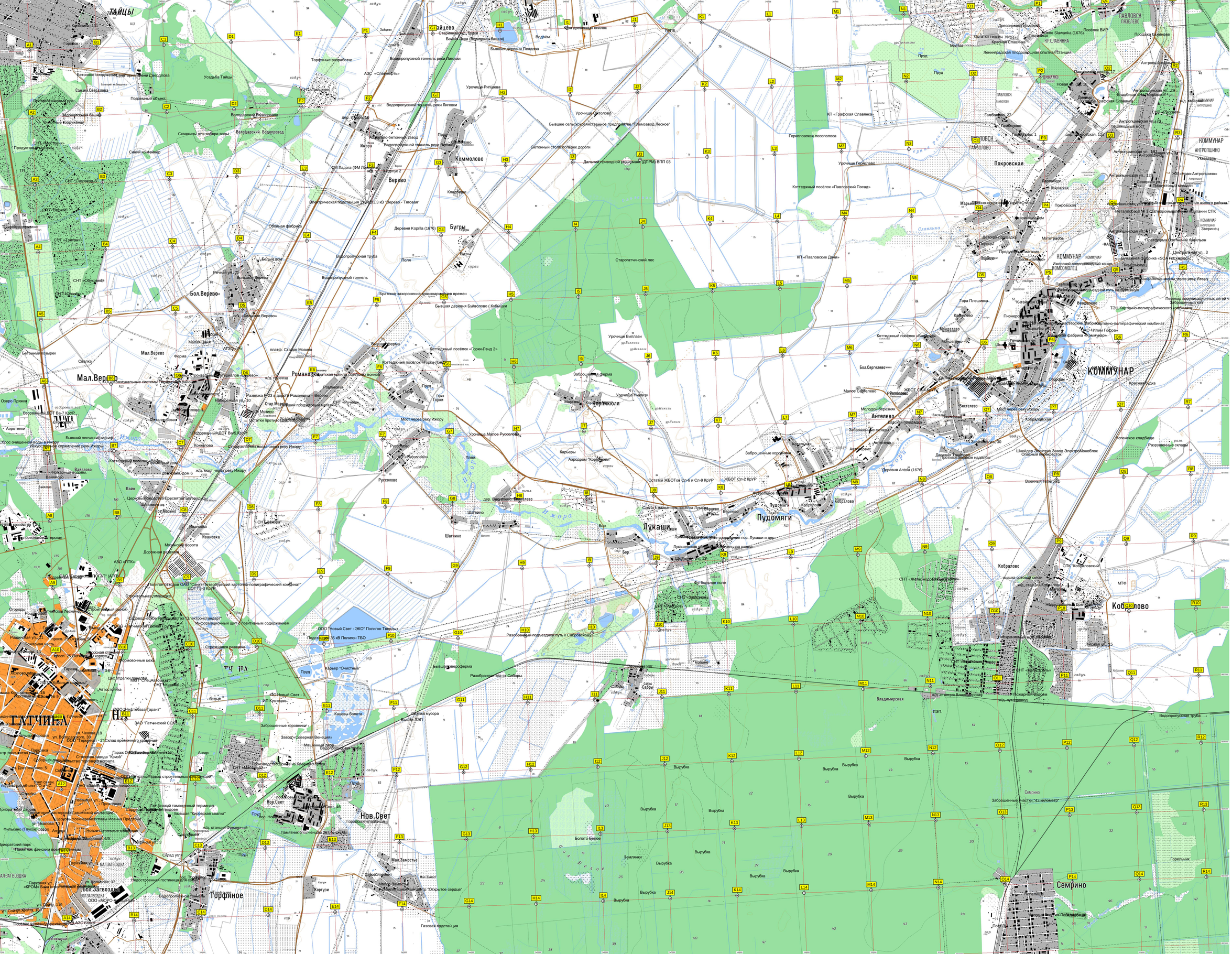
ТАЙЦЫ
Тайцево
Коммолово
Верево
Бугры
Бол.Верево
Мал.Верево
Романовка
Юрикюля
Русголово
Лукаши
Пудомяги
Антелево
Покровская
ПАВЛОВСК
ПУШКИН
КОММУНАР
Кобралово
Семрино
ТАТЧИНА
Нов.Свет
Торфяное
Бол.Загвоздье
Ижора
Славянка
Ижорский канал
Ижорский водопроводный канал
Ленинградская плодоовощная опытная станция
Ленинградская ГРЭС
Старогатчинский лес
Герколовская лесополоса
Водопроводная труба
Мостовая
Пруд
Кладбище
Свалка
Болото Белое
Газовая подстанция
Заброшенные сараи
Заброшенные коровники
Вырубка
Футбольное поле
Стадион
Пляж
Карьер
Аэродром "Корбеньки"
Мост через реку Ижору
Мостовая
Ж/д станция Вашкинская
Ж/д путепровод
Ж/д станция Ижорский завод
Ж/д станция Ижорский завод
Ж/д станция Ленинградская
Ж/д станция Ленинградская
Ж/д станция Ленинградская