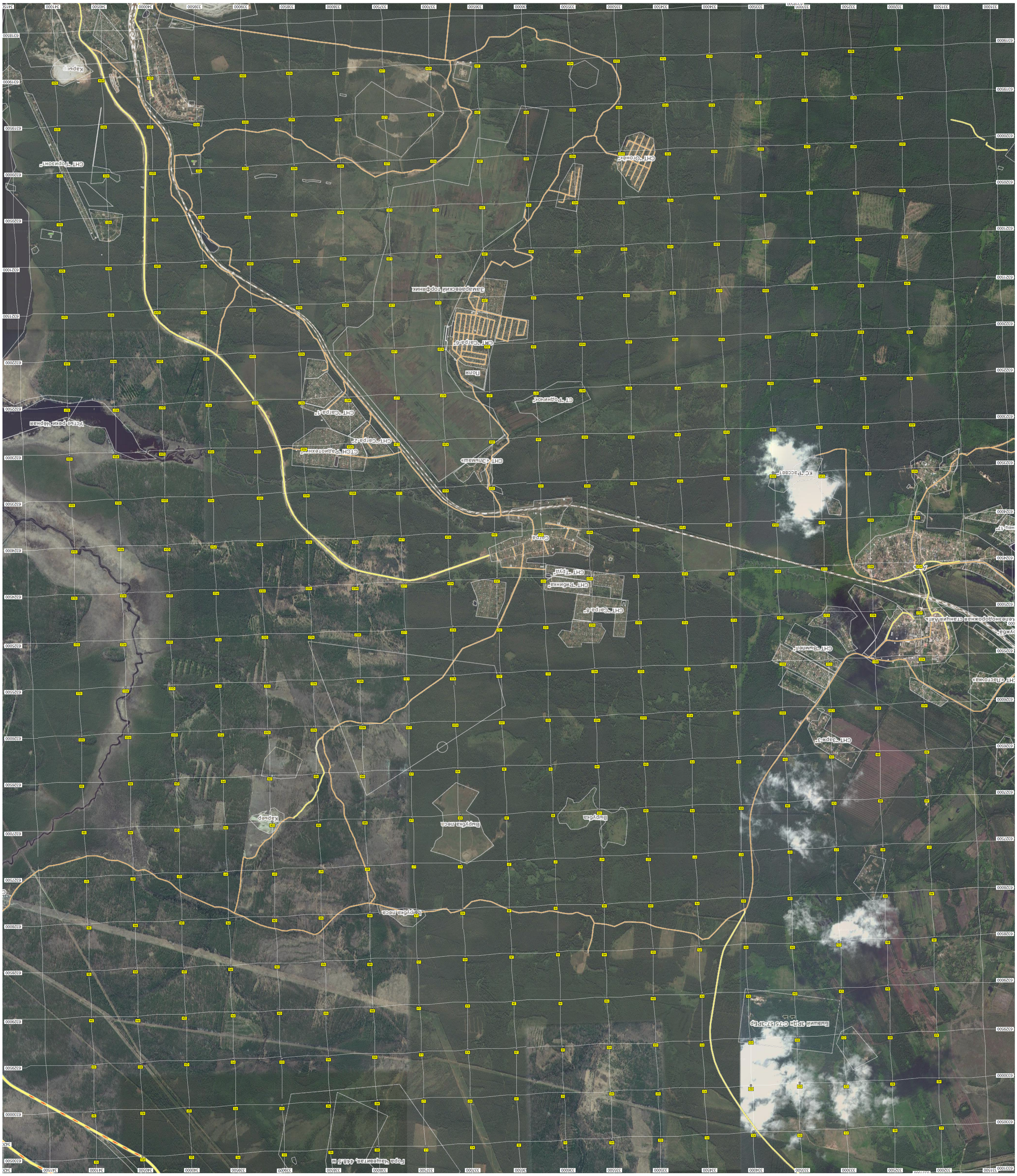
Карьер
СНТ "Горизонт"
СНТ "Огонек"
Замараевский торфяник
ОНТ "Сарра-6"
Поля
ОТ "Родничок"
СНТ "Сарра-1"
Устье реки Чёрная
СНТ "Сарра-2"
СТСН "Радиотехник"
СНТ «Зубчаш»
КС "Рассвет"
Сарра
СНТ "Труд"
СНТ "Ромашка"
СНТ "Сарра-5"
СНТ "Вымпел"
СНТ «Восточка»
Зеленодворожная станция Арть
СНТ "Заря-3"
Карьер
Вырубка леса
Вырубка
Гора Чайкинская, 448,5 м
Вышка 3РЛМ С-75 57-ЗРБр