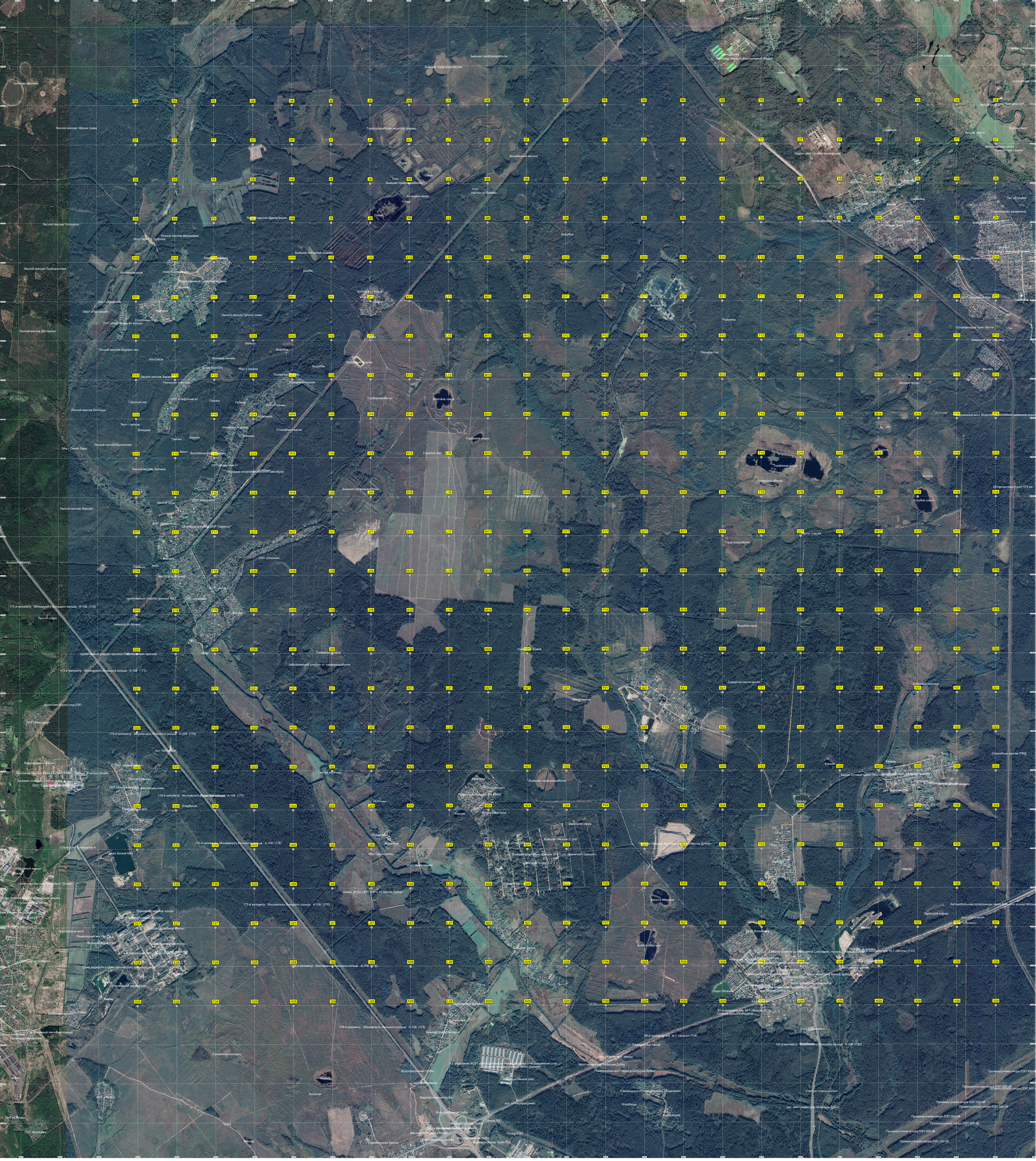
Урочище Кролика
Лесной массив Черная грива
Лесной массив Угольков
Лесной массив Подбарановка
Лесной массив Дегтярево
Лесной массив Марфин лес
Лесной массив Колодцы
Лесной массив Выонятник
Лесной массив Заячиха
Лесной массив Жарово
Мост Сияние Лавы
Бывшие торфоразработки
Торфоразработки округлой формы
Безымянная могила
Большой канал
Лесной массив Дмитровские
Лесной массив Малиновка
Мост через р. Дубенка
Бывший пожарный водоем
Колхозное поле
Искусственный пожарный водоем
Котлован с водой
Лесной массив Пугачка грива
Болото
Вырубка
Воловья канава
Яма с песком
Пожарный водоем
Мертвое озеро
Торфяное озеро
Стихийная свалка
Магазин
Горелый лес
Лесной пруд
Шлагбаум и киоск
Мост
Место для купания
Лесное озеро
переход по бревну
пробегаемый участок просеки ЛЭП
Заболоченный участок от торфоразработок
Торфяное болото
Сухая дорожка
Лесная дорожка
Лесная поляна
Лесная тропа
Лесная просека
Лесная дорога
Лесная опушка
Лесная поляна
Лесная тропа