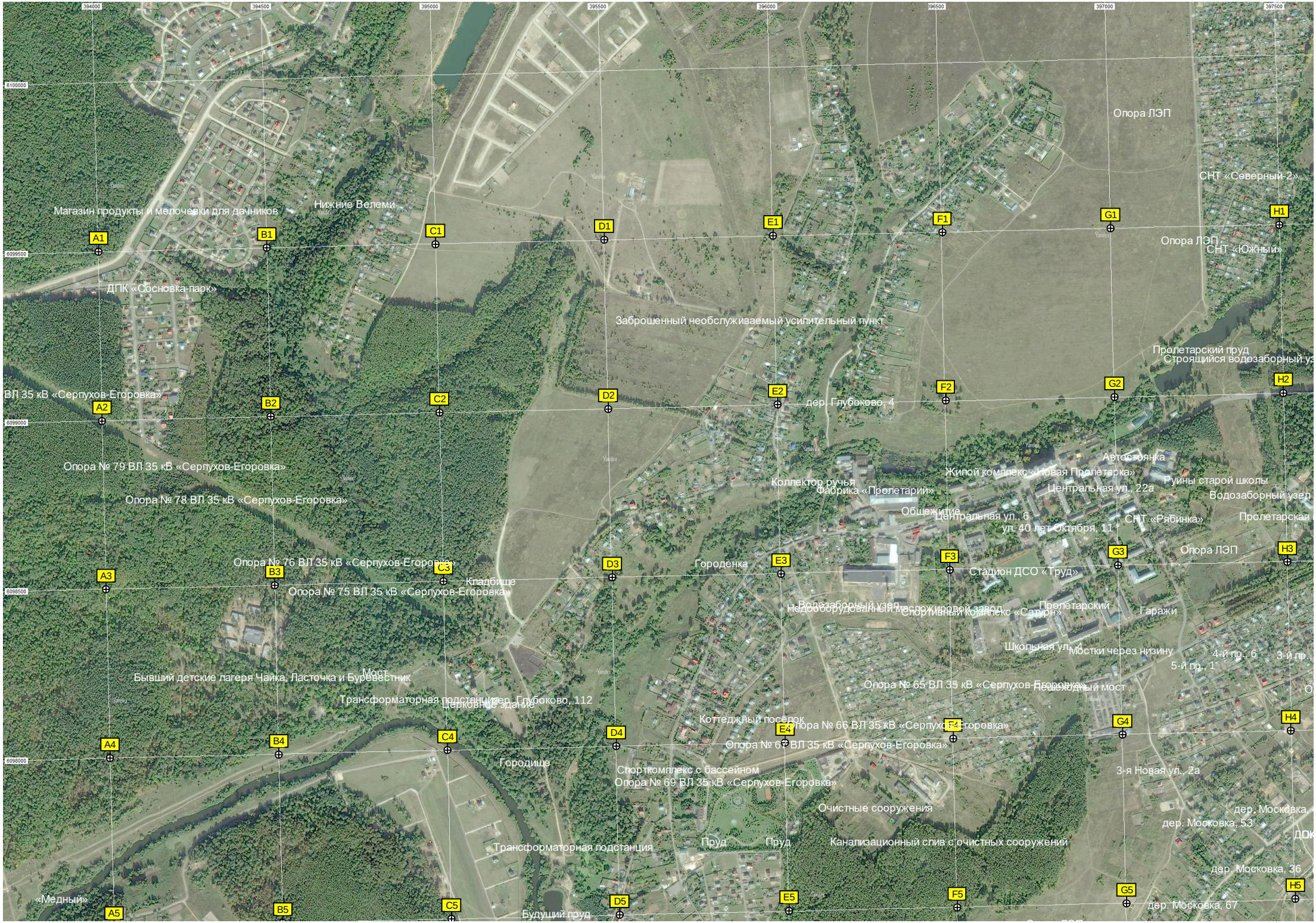
394000
394500
395000
395500
396000
396500
397000
397500
6100000
6099500
6099000
6098500
6098000
Магазин продукты и мелочевки для дачников
Нижние Велеми
ДПК «Сосновка-парк»
ВЛ 35 кВ «Серпухов-Егоровка»
Опора № 79 ВЛ 35 кВ «Серпухов-Егоровка»
Опора № 78 ВЛ 35 кВ «Серпухов-Егоровка»
Опора № 76 ВЛ 35 кВ «Серпухов-Егоровка»
Опора № 75 ВЛ 35 кВ «Серпухов-Егоровка»
Кладбище
Бывший детские лагеря Чайка, Ласточка и Буревестник
Мост
Трансформаторная подстанция
Церковное здание
Городище
«Медный»
Трансформаторная подстанция
Будущий пруд
Заброшенный необслуживаемый усилительный пункт
дер. Глубоково, 4
Коллектор ручья
Фабрика «Пролетарий»
Общежитие
Городенка
Водозаборный узел
Недооборудованный пересыхающий запруд
Спортивный комплекс «Сатурн»
Коттеджный поселок
Опора № 66 ВЛ 35 кВ «Серпухов-Егоровка»
Опора № 67 ВЛ 35 кВ «Серпухов-Егоровка»
Спорткомплекс с бассейном
Опора № 69 ВЛ 35 кВ «Серпухов-Егоровка»
Пруд
Пруд
Очистные сооружения
Канализационный слив с очистных сооружений
Опора ЛЭП
СНТ «Северный-2»
Опора ЛЭП
СНТ «Южный»
Пролетарский пруд
Строящийся водозаборный уз
Автостоянка
Жилой комплекс «Новая Пролетарка»
Центральная ул., 22а
Руины старой школы
Водозаборный узел
Центральная ул., 6
ул. 40 лет Октября, 11
СНТ «Рябинка»
Пролетарская
Опора ЛЭП
Стадион ДСО «Труд»
Пролетарский
Гаражи
Школьная ул., 4
Мостки через низину
4-й пр., 6
3-й пр.
5-й пр., 1
Опора № 65 ВЛ 35 кВ «Серпухов-Егоровка»
Пешеходный мост
3-я Новая ул., 2а
дер. Московка,
дер. Московка, 53
дер. Московка, 36
дер. Московка, 67
A1
A2
A3
A4
A5
B1
B2
B3
B4
B5
C1
C2
C3
C4
C5
D1
D2
D3
D4
D5
E1
E2
E3
E4
E5
F1
F2
F3
F4
F5
G1
G2
G3
G4
G5
H1
H2
H3
H4
H5

398000
398500
399000
399500
400000
400500
401000
ост.
ост. «Старые Кузьмёнки»
СНТ «Восход»
Новые Кузьмёнки
Трансформатор
дер. Старые Кузьмёнки, 79
Просека газопровода
I1
J1
K1
L1
M1
N1
O1
Газораспределительный пункт (ГРП) "Пролетарский"
Базовая с
Водозаборный узел
Прорсека газопровода
Магазин строительных материалов
Завод ООО «Винтек Пластик»
Склад
Недействующая трансформаторная подстанция (ПС) № 613 «Пролетарий», 110/10 кВ
ЗАО «Строитех-21 век» (асфальтобетонный завод)
Магазин стройматериалов
ост. «Петровское»
ГУП МО «Дорпрогресс»
Склады
I2
J2
K2
L2
M2
N2
O2
Сохранившаяся обсадка участка старой дороги
Магазин
Родионовка
Трансформаторная подстанция
Школа боевых искусств
Ветеринарная клиника
ООО «Региональная Логистическая Компания А»
Петровское
I3
J3
K3
L3
M3
N3
O3
Развалины пункта охраны
1-й пр., 7
Новая ул., 6
Коллектор ручья
Недостроенный военный объект
КП «Родники»
ДНП «Южные дачи», 130
ДНП «Южные дачи»
СНТ Княжьи Земли
89 километр старого Симферопольского шоссе
I4
J4
K4
L4
M4
N4
O4
СНТ «Офицерские да
Детская игровая площадка
«Серпухов-Егоровка»
Рекламный щит
I5
J5
K5
L5
M5
N5
O5
Просека газопровода

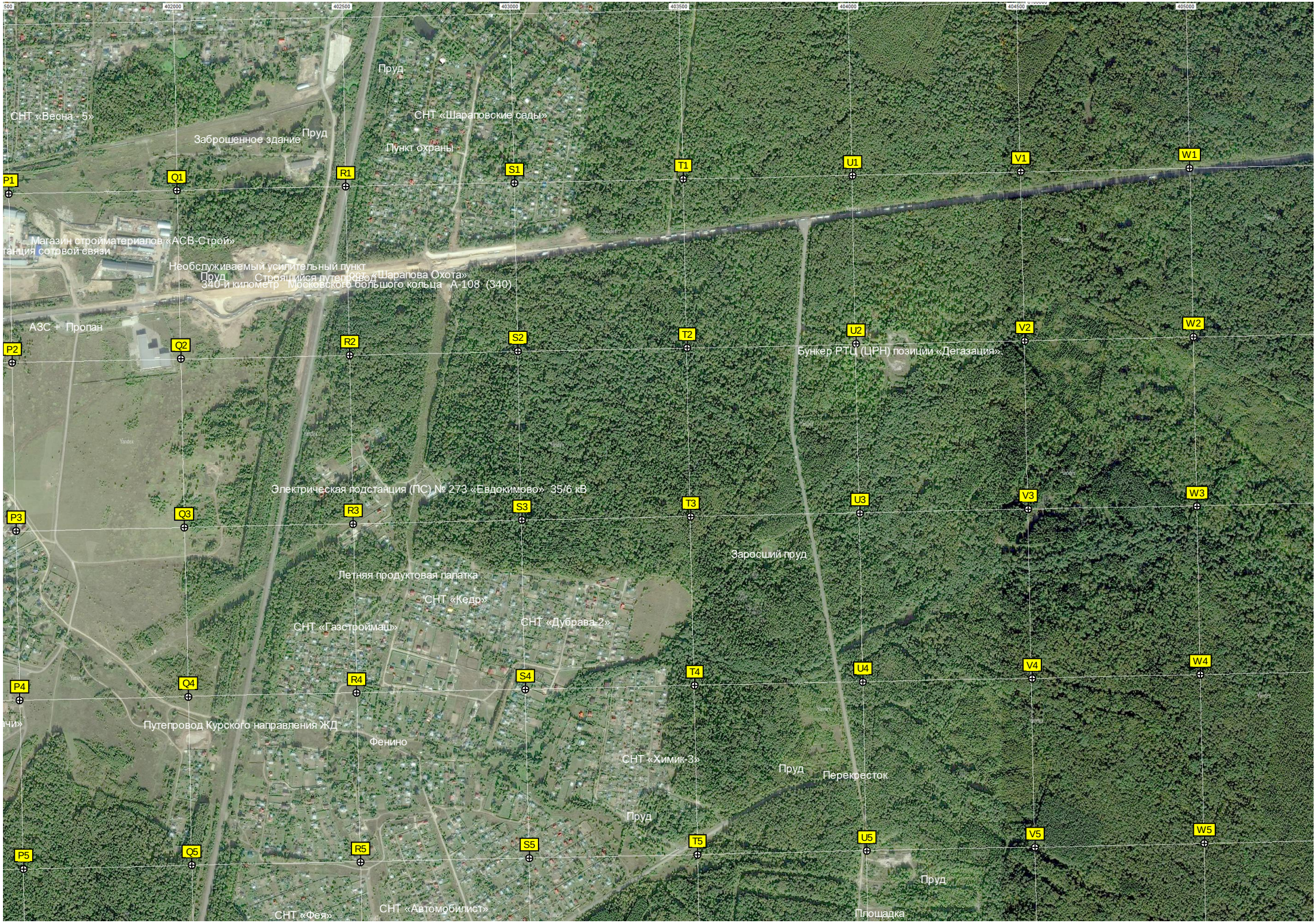
402000
402500
403000
403500
404000
404500
405000
Пруд
СНТ «Весна - 5»
СНТ «Шараповские сады»
Заброшенное здание
Пруд
Пункт охраны
P1
Q1
R1
S1
T1
U1
V1
W1
Магазин стройматериалов «АСВ-Строй»
станция сотовой связи
Необслуживаемый усилительный пункт
Пруд
Строящийся путепровод «Шарапова Охота»
340-й километр Московского большого кольца А-108 (340)
АЗС + Пропан
P2
Q2
R2
S2
T2
U2
V2
W2
Бункер РТЦ (ЦРН) позиции «Дегазация»
Электрическая подстанция (ПС) № 273 «Евдокимово» 35/6 кВ
P3
Q3
R3
S3
T3
U3
V3
W3
Заросший пруд
Летняя продуктовая палатка
СНТ «Кедр»
СНТ «Газстроймаш»
СНТ «Дубрава-2»
P4
Q4
R4
S4
T4
U4
V4
W4
Путепровод Курского направления ЖД
Фенино
СНТ «Химик-3»
Пруд
Перекресток
Пруд
P5
Q5
R5
S5
T5
U5
V5
W5
Пруд
СНТ «Фея»
СНТ «Автомобилист»
Площадка

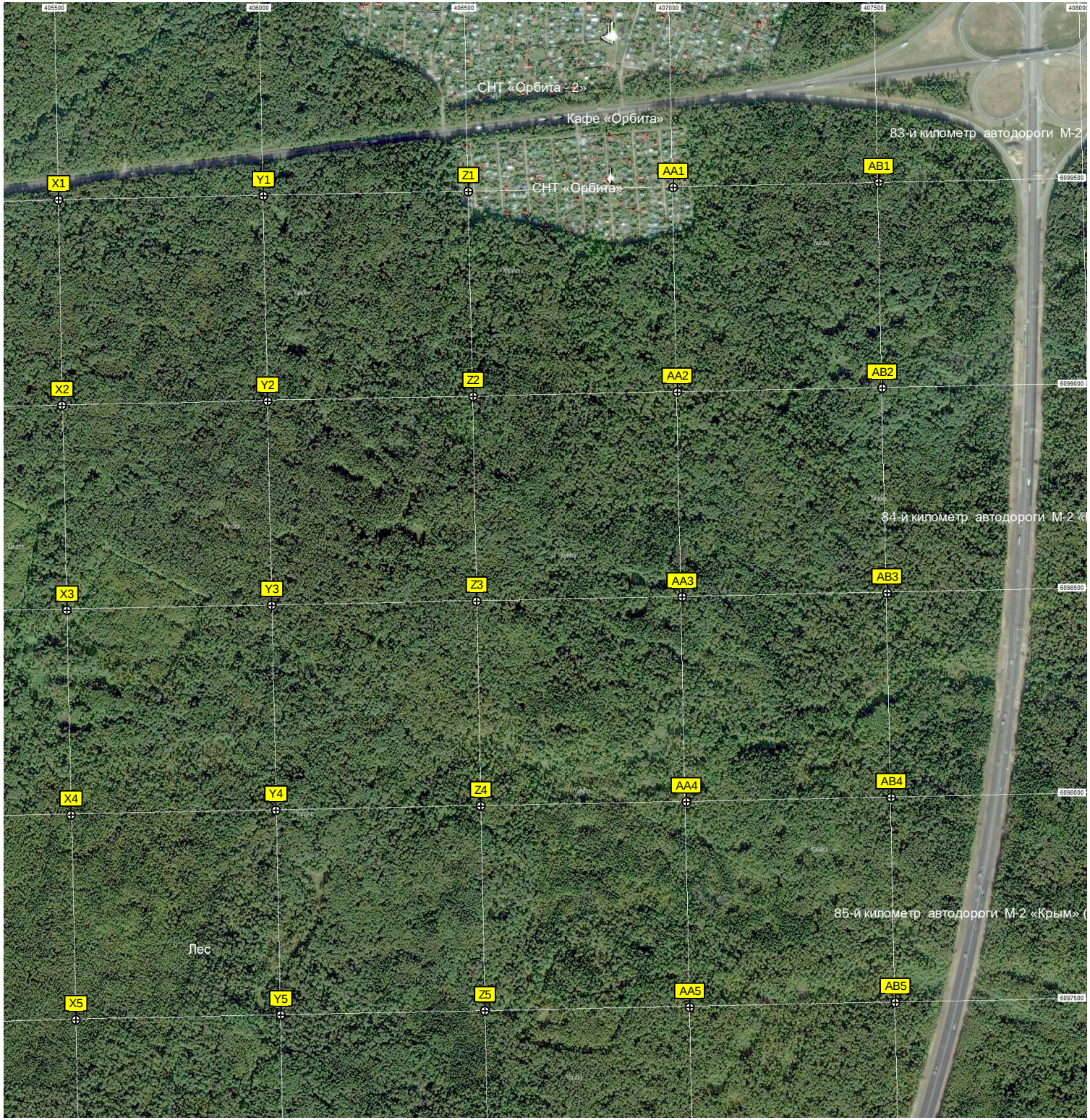
405500
406000
406500
407000
407500
СНТ «Орбита - 2»
Кафе «Орбита»
83-й километр автодороги М-2
СНТ «Орбита»
X1
Y1
Z1
AA1
AB1
6099500
X2
Y2
Z2
AA2
AB2
6099000
84-й километр автодороги М-2 «
X3
Y3
Z3
AA3
AB3
6098500
X4
Y4
Z4
AA4
AB4
6098000
85-й километр автодороги М-2 «Крым» (
Лес
X5
Y5
Z5
AA5
AB5
6097500

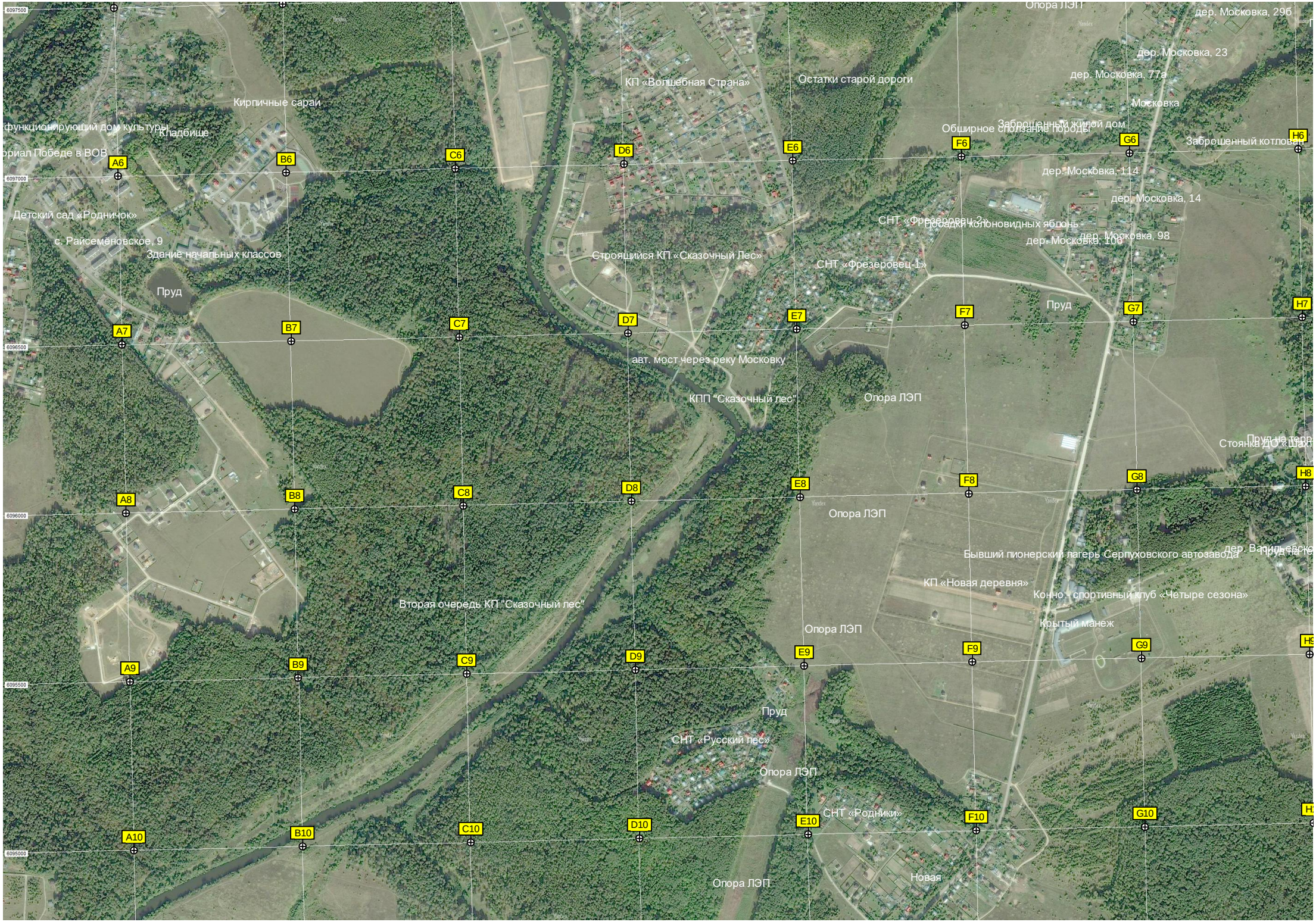
Опора ЛЭП
дер. Московка, 29б
дер. Московка, 23
дер. Московка, 77а
Московка
КП «Волшебная Страна»
Остатки старой дороги
Кирпичные сараи
функционирующий дом культуры
Кладбище
ориал Победе в ВОВ
Обширное стояние Лосиды
Заброшенный жилой дом
Заброшенный котлован
дер. Московка, 114
дер. Московка, 14
Детский сад «Родничок»
с. Раисеменовское, 9
Здание начальных классов
СНТ «Фрезеровец-2»
Посадки колоновидных яблонь
дер. Московка, 98
дер. Московка, 10б
Строящийся КП «Сказочный Лес»
СНТ «Фрезеровец-1»
Пруд
авт. мост через реку Московку
КПП "Сказочный лес"
Опора ЛЭП
Стоянка ДО «Шах
Бывший пионерский лагерь Серпуховского автозавода
дер. Васильевско
КП «Новая деревня»
Конно - спортивный клуб «Четыре сезона»
Крытый манеж
Вторая очередь КП "Сказочный лес"
Пруд
СНТ «Русский лес»
СНТ «Родники»
Новая
A6
B6
C6
D6
E6
F6
G6
H6
A7
B7
C7
D7
E7
F7
G7
H7
A8
B8
C8
D8
E8
F8
G8
H8
A9
B9
C9
D9
E9
F9
G9
A10
B10
C10
D10
E10
F10
G10
6097500
6097000
6096500
6096000
6095500
6095000

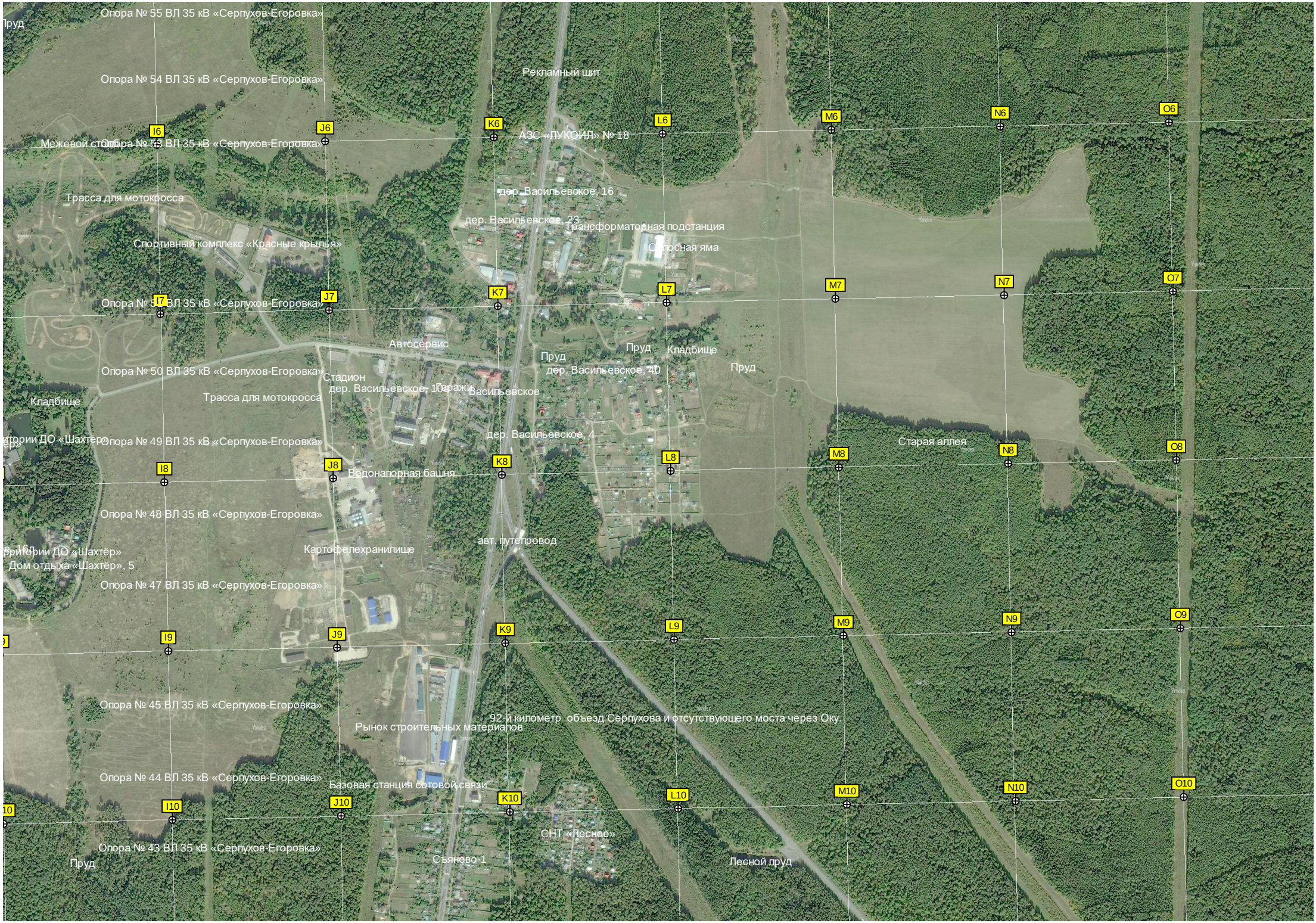
Пруд
Опора № 55 ВЛ 35 кВ «Серпухов-Егоровка»
Опора № 54 ВЛ 35 кВ «Серпухов-Егоровка»
Рекламный щит
I6
J6
K6
L6
M6
N6
O6
Межевой столб
Опора № 53 ВЛ 35 кВ «Серпухов-Егоровка»
АЗС «ЛУКОЙЛ» № 18
Трасса для мотокросса
дер. Васильевское, 16
дер. Васильевское, 23
Трансформаторная подстанция
Спортивный комплекс «Красные крылья»
Силосная яма
Опора № 51 ВЛ 35 кВ «Серпухов-Егоровка»
I7
J7
K7
L7
M7
N7
O7
Автосервис
Пруд
Пруд
Кладбище
Пруд
Опора № 50 ВЛ 35 кВ «Серпухов-Егоровка»
Стадион
дер. Васильевское, 10
Гаражи
Васильевское
дер. Васильевское, 40
Кладбище
Трасса для мотокросса
дер. Васильевское, 4
Опора № 49 ВЛ 35 кВ «Серпухов-Егоровка»
Старая аллея
I8
J8
K8
L8
M8
N8
O8
Водонапорная башня
Опора № 48 ВЛ 35 кВ «Серпухов-Егоровка»
авт. путепровод
Картофелехранилище
Дом отдыха «Шахтёр», 5
Опора № 47 ВЛ 35 кВ «Серпухов-Егоровка»
I9
J9
K9
L9
M9
N9
O9
Опора № 45 ВЛ 35 кВ «Серпухов-Егоровка»
92-й километр объезд Серпухова и отсутствующего моста через Оку.
Рынок строительных материалов
Опора № 44 ВЛ 35 кВ «Серпухов-Егоровка»
Базовая станция сотовой связи
I10
J10
K10
L10
M10
N10
O10
СНТ «Лесное»
Опора № 43 ВЛ 35 кВ «Серпухов-Егоровка»
Пруд
Съяново-1
Лесной пруд

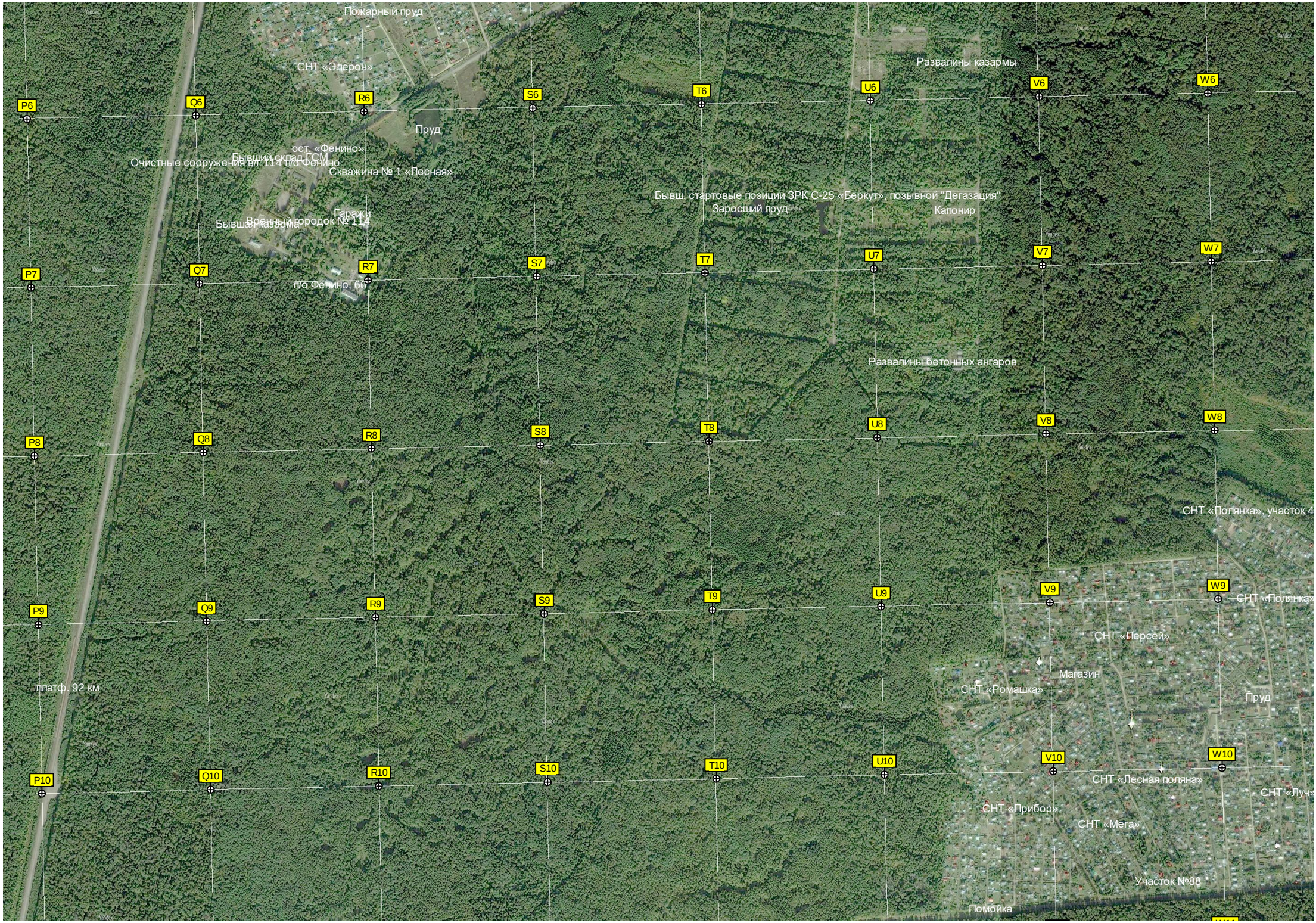
Пожарный пруд
СНТ «Элерон»
Развалины казармы
P6
Q6
R6
S6
T6
U6
V6
W6
Пруд
ост. «Фенино»
Бывший склад ГСМ
Очистные сооружения вч 114 п/о Фенино
Скважина № 1 «Лесная»
Бывш. стартовые позиции ЗРК С-25 «Беркут», позывной "Дегазация"
Заросший пруд
Капонир
Гаражи
Военный городок № 114
Бывшая казарма
P7
Q7
R7
S7
T7
U7
V7
W7
п/о Фенино, 66
Развалины бетонных ангаров
P8
Q8
R8
S8
T8
U8
V8
W8
СНТ «Полянка», участок 4
P9
Q9
R9
S9
T9
U9
V9
W9
СНТ «Полянка»
СНТ «Персей»
Магазин
платф. 92 км
СНТ «Ромашка»
Пруд
P10
Q10
R10
S10
T10
U10
V10
W10
СНТ «Лесная поляна»
СНТ «Луч»
СНТ «Прибор»
СНТ «Мега»
Участок №88
Помойка

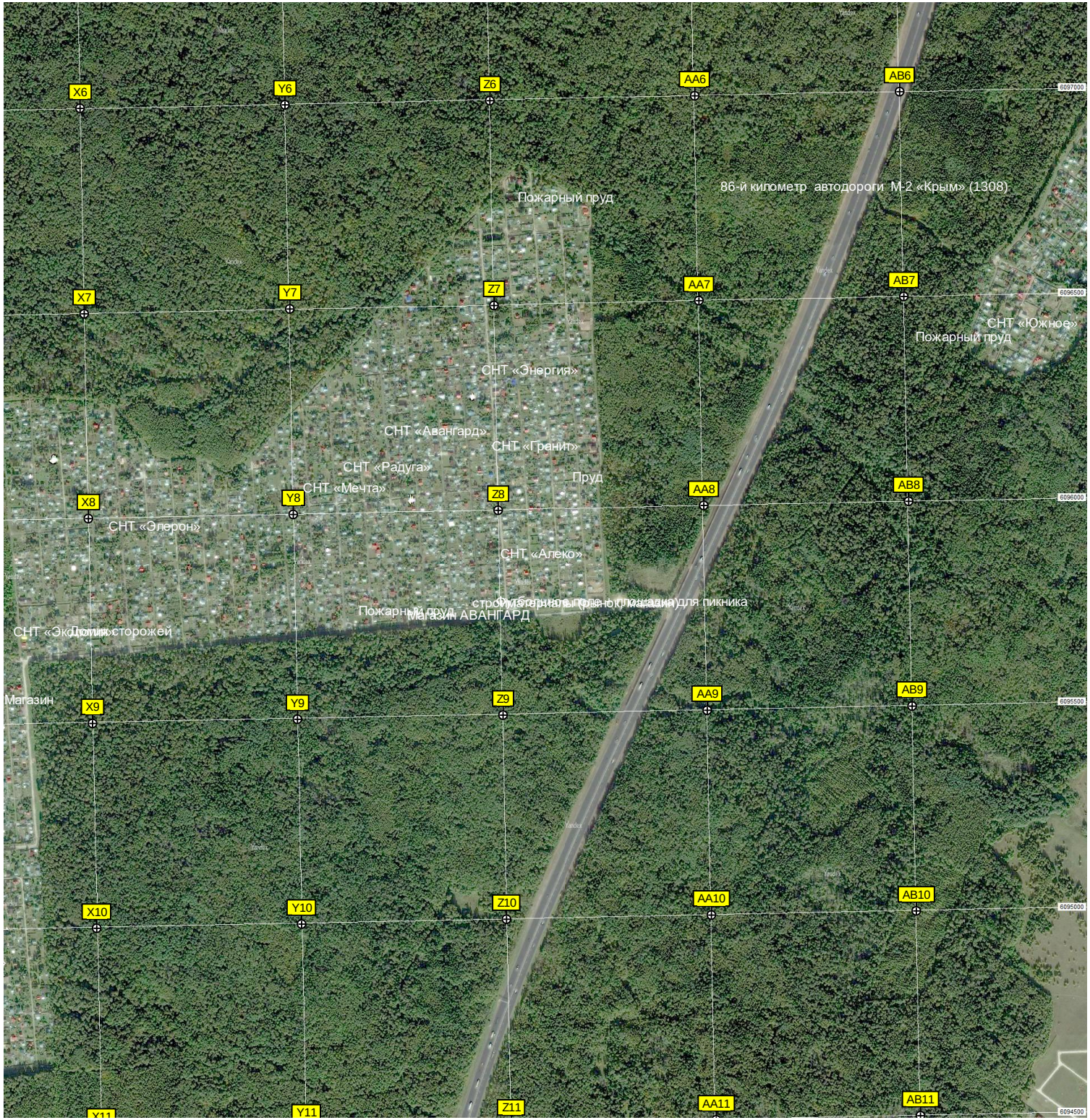
X6
Y6
Z6
AA6
AB6
6097000
86-й километр автодороги М-2 «Крым» (1308)
Пожарный пруд
X7
Y7
Z7
AA7
AB7
6096500
СНТ «Южное»
Пожарный пруд
СНТ «Энергия»
СНТ «Авангард»
СНТ «Гранит»
СНТ «Радуга»
Пруд
СНТ «Мечта»
X8
Y8
Z8
AA8
AB8
6096000
СНТ «Элерон»
СНТ «Алеко»
Пожарный пруд
Магазин АВАНГАРД
Дом сторожей
Магазин
X9
Y9
Z9
AA9
AB9
6095500
X10
Y10
Z10
AA10
AB10
6095000
X11
Y11
Z11
AA11
AB11
6094500

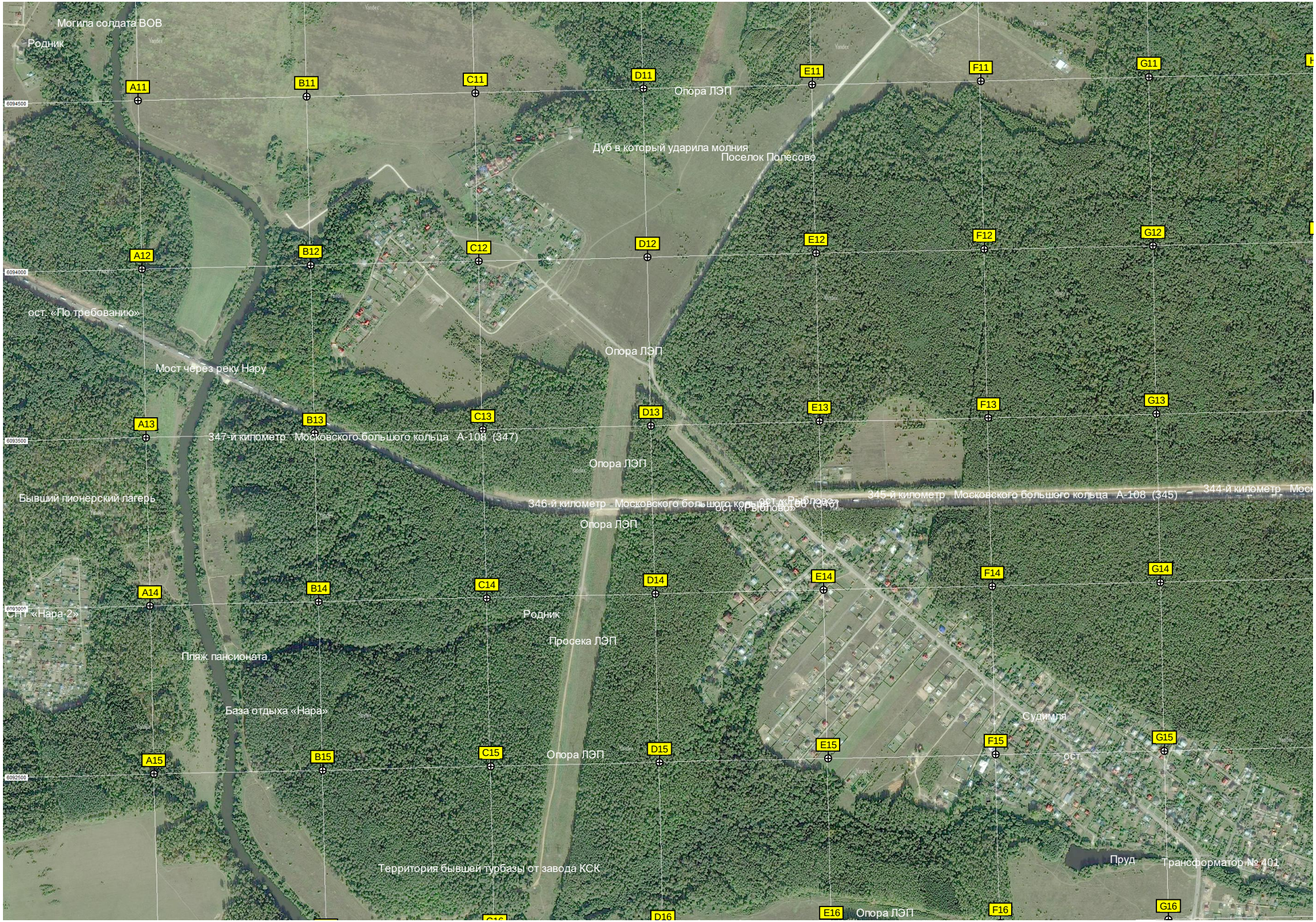
Могила солдата ВОВ
Родник
A11
B11
C11
D11
E11
F11
G11
Опора ЛЭП
Дуб в который ударила молния
Поселок Полесово
A12
B12
C12
D12
E12
F12
G12
ост. «По требованию»
Опора ЛЭП
Мост через реку Нару
A13
B13
C13
D13
E13
F13
G13
347-й километр Московского большого кольца А-108 (347)
Опора ЛЭП
Бывший пионерский лагерь
346-й километр Московского большого кольца А-108 (346)
ост. «Рыболово»
345-й километр Московского большого кольца А-108 (345)
344-й километр
Опора ЛЭП
A14
B14
C14
D14
E14
F14
G14
СНТ «Нара-2»
Родник
Просека ЛЭП
Пляж пансионата
База отдыха «Нара»
Судимля
A15
B15
C15
Опора ЛЭП
D15
E15
F15
G15
ост.
Территория бывшей турбазы от завода КСК
Пруд
Трансформатор № 401
D16
E16
Опора ЛЭП
F16
G16

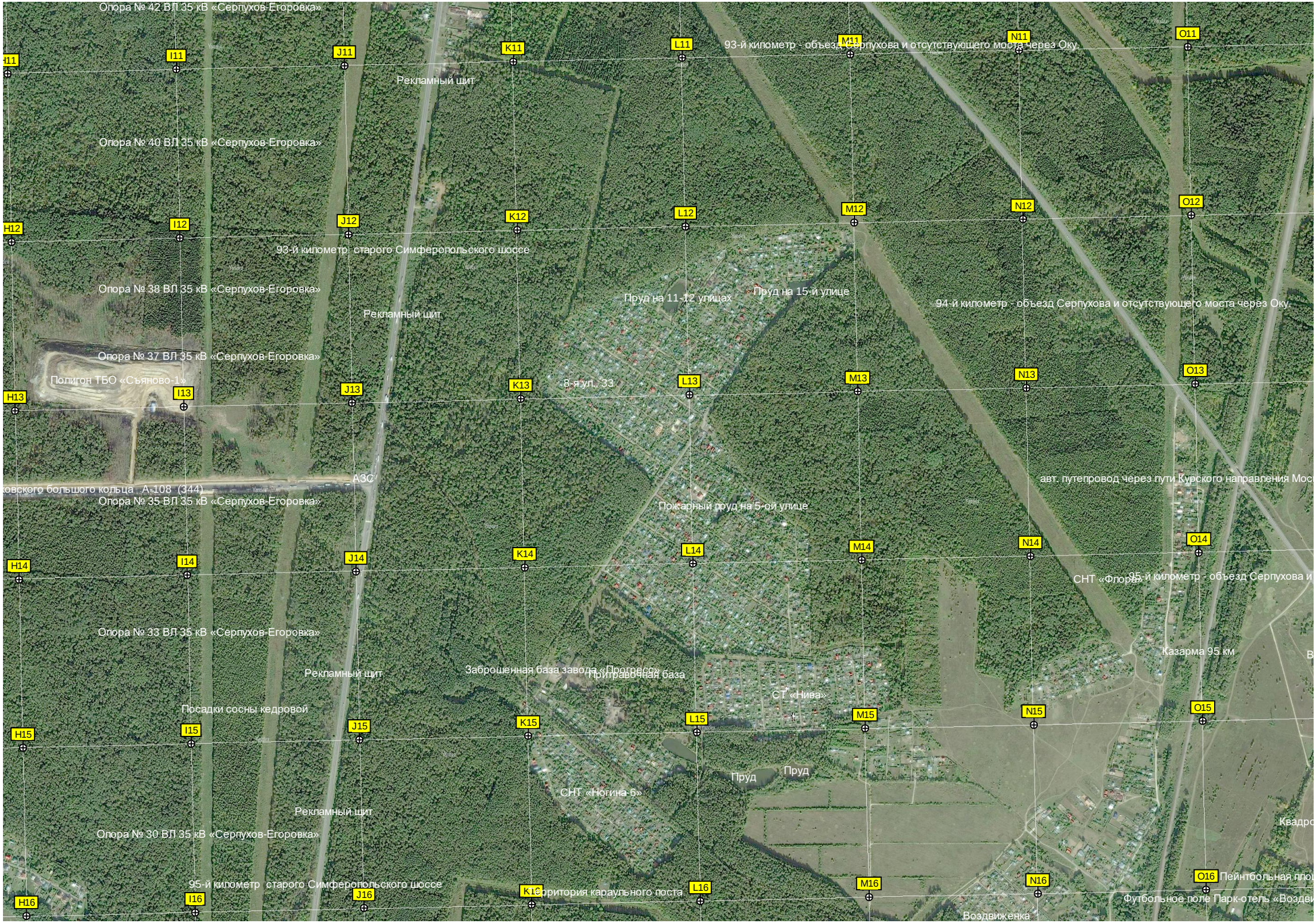
Опора № 42 ВЛ 35 кВ «Серпухов-Егоровка»
H11
I11
J11
K11
L11
M11
N11
O11
93-й километр - объезд Серпухова и отсутствующего моста через Оку
Рекламный щит
Опора № 40 ВЛ 35 кВ «Серпухов-Егоровка»
H12
I12
J12
K12
L12
M12
N12
O12
93-й километр старого Симферопольского шоссе
Опора № 38 ВЛ 35 кВ «Серпухов-Егоровка»
Пруд на 11-12 улицах
Пруд на 15-й улице
94-й километр - объезд Серпухова и отсутствующего моста через Оку
Рекламный щит
Опора № 37 ВЛ 35 кВ «Серпухов-Егоровка»
Полигон ТБО «Съяново-1»
H13
I13
J13
K13
8-я ул. 33
L13
M13
N13
O13
АЗС
авт. путепровод через пути Курского направления Мос
ковского большого кольца А-108 (344)
Опора № 35 ВЛ 35 кВ «Серпухов-Егоровка»
Пожарный пруд на 5-ой улице
H14
I14
J14
K14
L14
M14
N14
O14
СНТ «Флора»
95-й километр - объезд Серпухова и
Опора № 33 ВЛ 35 кВ «Серпухов-Егоровка»
Казарма 95 км
Рекламный щит
Заброшенная база завода «Прогресс»
Притравочная база
СТ «Нива»
Посадки сосны кедровой
H15
I15
J15
K15
L15
M15
N15
O15
Пруд
Пруд
СНТ «Ногина-6»
Рекламный щит
Квадро
Опора № 30 ВЛ 35 кВ «Серпухов-Егоровка»
95-й километр старого Симферопольского шоссе
H16
I16
J16
K16
Территория караульного поста
L16
M16
N16
O16
Пейнтбольная пло
Футбольное поле Парк-отель «Воздви
Воздвиженка

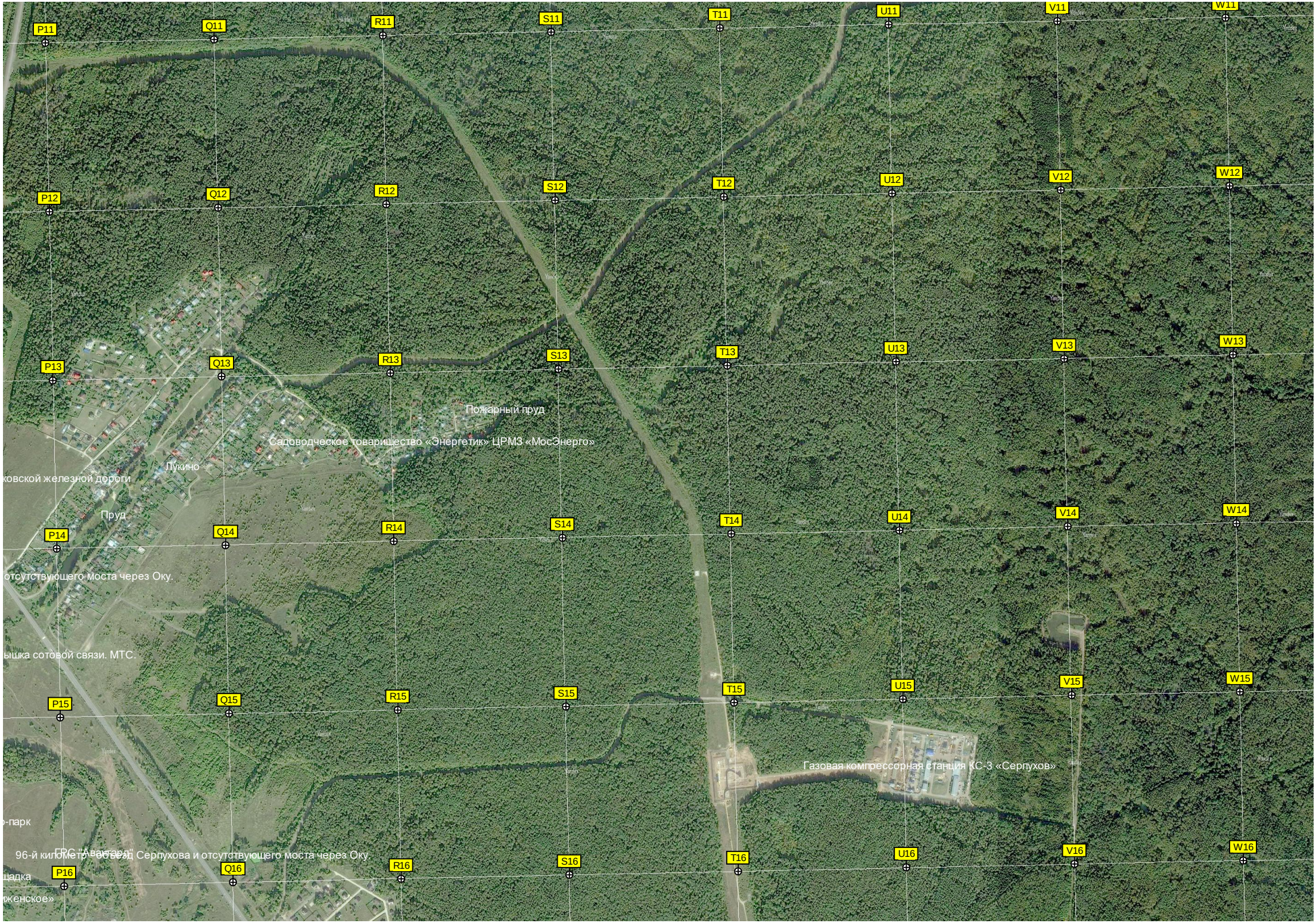
P11
Q11
R11
S11
T11
U11
V11
W11
P12
Q12
R12
S12
T12
U12
V12
W12
P13
Q13
R13
S13
T13
U13
V13
W13
P14
Q14
R14
S14
T14
U14
V14
W14
P15
Q15
R15
S15
T15
U15
V15
W15
P16
Q16
R16
S16
T16
U16
V16
W16
Пожарный пруд
Садоводческое товарищество «Энергетик» ЦРМЗ «МосЭнерго»
Лукино
ковской железной дороги
Пруд
отсутствующего моста через Оку.
ышка сотовой связи. МТС.
Газовая компрессорная станция КС-3 «Серпухов»
-парк
96-й километр объезд Серпухова и отсутствующего моста через Оку.
щадка
женское»

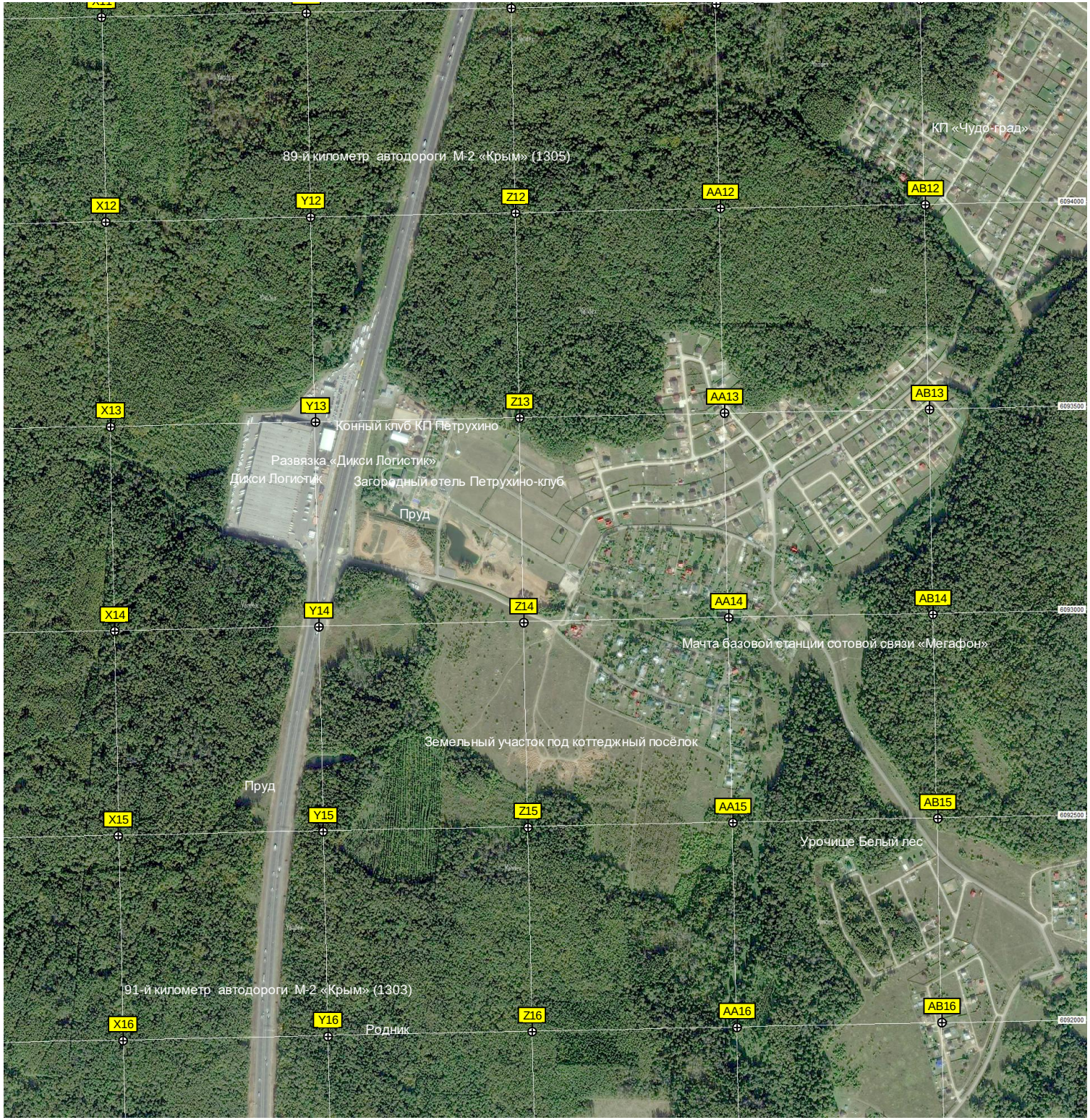
КП «Чудо-град»
89-й километр автодороги М-2 «Крым» (1305)
X12
Y12
Z12
AA12
AB12
6094000
X13
Y13
Z13
AA13
AB13
6093500
Конный клуб КП Петрухино
Развязка «Дикси Логистик»
Дикси Логистик
Загородный отель Петрухино-клуб
Пруд
X14
Y14
Z14
AA14
AB14
6093000
Мачта базовой станции сотовой связи «Мегафон»
Земельный участок под коттеджный посёлок
Пруд
X15
Y15
Z15
AA15
AB15
6092500
Урочище Белый лес
91-й километр автодороги М-2 «Крым» (1303)
X16
Y16
Z16
AA16
AB16
6092000
Родник

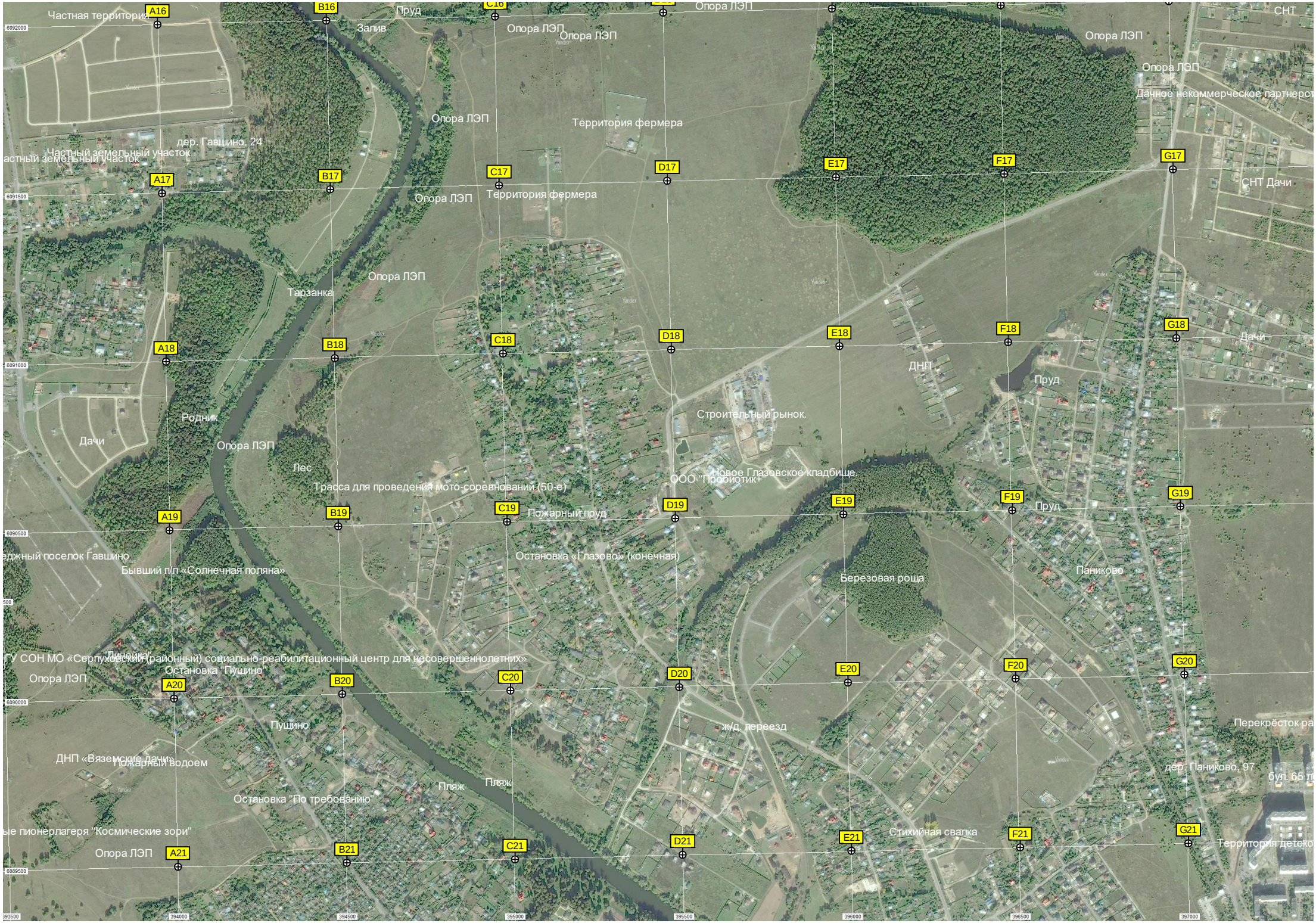
Частная территория
Пруд
Залив
Опора ЛЭП
Опора ЛЭП
Опора ЛЭП
Опора ЛЭП
СНТ
Опора ЛЭП
Опора ЛЭП
Дачное некоммерческое партнерст
Опора ЛЭП
Территория фермера
дер. Гавшино, 24
Частный земельный участок
Частный земельный участок
Опора ЛЭП
Территория фермера
СНТ Дачи
Опора ЛЭП
Тарзанка
Опора ЛЭП
Дачи
ДНП
Пруд
Строительный рынок.
Родник
Дачи
Опора ЛЭП
Лес
Новое Глазовское кладбище.
ООО "Пробиотик"
Трасса для проведения мото-соревнований (50-е)
Пожарный пруд
Пруд
Остановка «Глазово» (конечная)
Бывший п/л «Солнечная поляна»
Березовая роща
Паниково
ГУ СОН МО «Серпуховский (районный) социально-реабилитационный центр для несовершеннолетних»
Остановка "Пущино"
Опора ЛЭП
Пущино
ж/д. переезд
Перекрёсток ра
ДНП «Вяземские дачи»
Пожарный водоем
дер. Паниково, 97
Пляж
Пляж
Остановка "По требованию"
Стихийная свалка
Территория детско
Опора ЛЭП
A16
B16
C16
D16
E16
F16
G16
A17
B17
C17
D17
E17
F17
G17
A18
B18
C18
D18
E18
F18
G18
A19
B19
C19
D19
E19
F19
G19
A20
B20
C20
D20
E20
F20
G20
A21
B21
C21
D21
E21
F21
G21
6092000
6091500
6091000
6090500
6090000
6089500
393500
394000
394500
395000
395500
396000
396500
397000

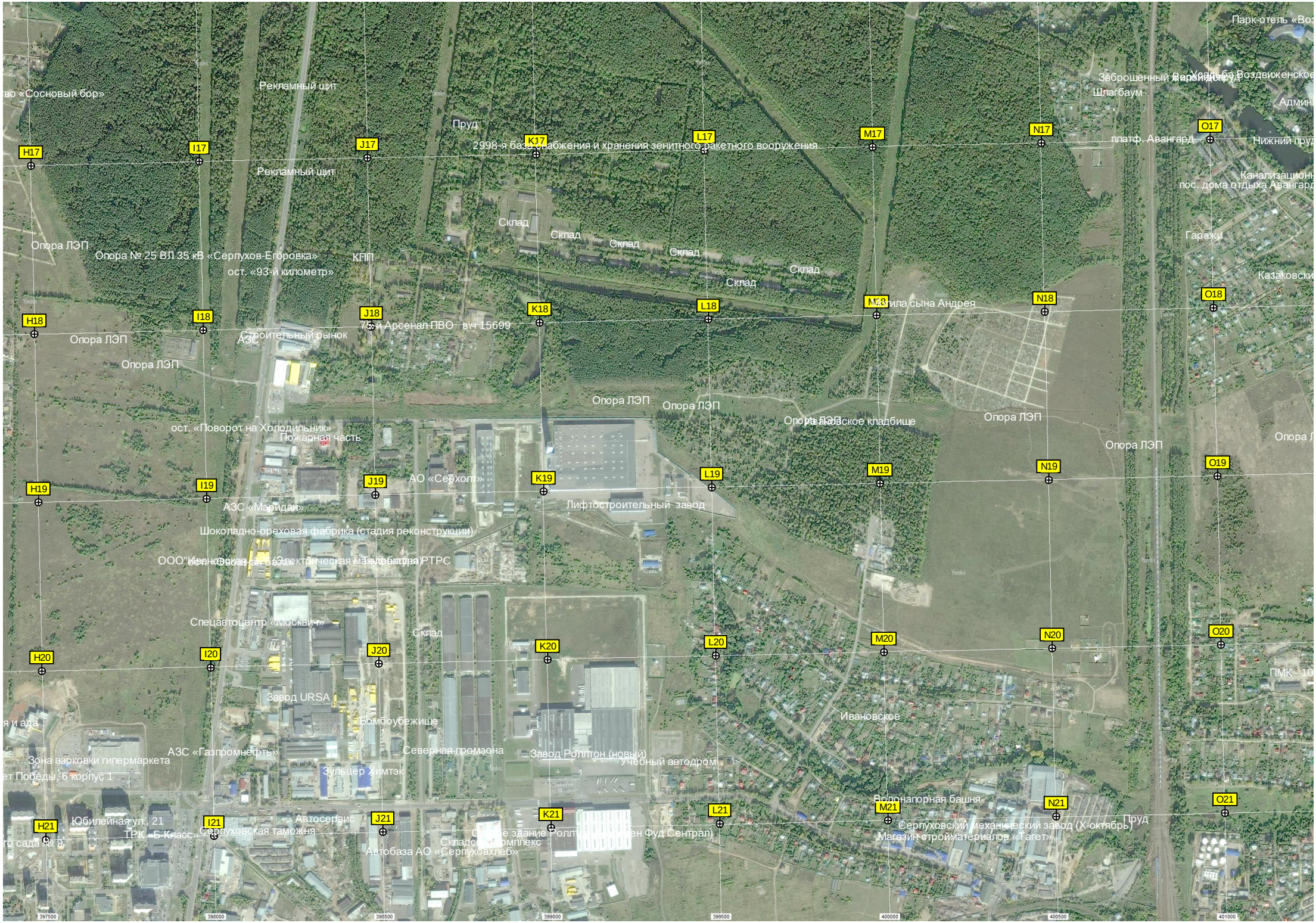
Рекламный щит
Пруд
2998-я базаснабжения и хранения зенитного ракетного вооружения
Рекламный щит
Склад
Склад
Склад
Склад
Склад
Склад
Опора ЛЭП
Опора № 25 ВЛ 35 кВ «Серпухов-Егоровка»
ост. «93-й километр»
КПП
Строительный рынок
АЗС
Опора ЛЭП
Опора ЛЭП
Опора ЛЭП
Опора ЛЭП
Опора ЛЭП
Опора ЛЭП
ост. «Поворот на Холодильник»
Пожарная часть
АО «Серхолт»
Лифтостроительный завод
АЗС «Меридан»
Шоколадно-ореховая фабрика (стадия реконструкции)
РТРС
Спецавтоцентр «Москвич»
Склад
Завод URSA
Бомбоубежище
АЗС «Газпромнефть»
Северная промзона
Завод Роллтон (новый)
Учебный автодром
Зона парковки гипермаркета
Зульцер Химтэк
Ивановское
Волонапорная башня
Серпуховский механический завод (Х октябрь)
Магазин стройматериалов «Таget»
Пруд
Юбилейная ул. 21
ТРК «Б-Класс»
Серпуховская таможня
Автосервис
Складской комплекс
Автобаза АО «Серпуховхлеб»
Заброшенный парк
Шлагбаум
платф. Авангард
Нижний пруд
пос. дома отдыха Авангард
Гаражи
Казаковски
Парк-отель «Воз
Воздвиженское
Admin
Канализационн
Ивановское кладбище
Пруд
ПМК - 10
397500
398000
398500
399000
399500
400000
400500
401000

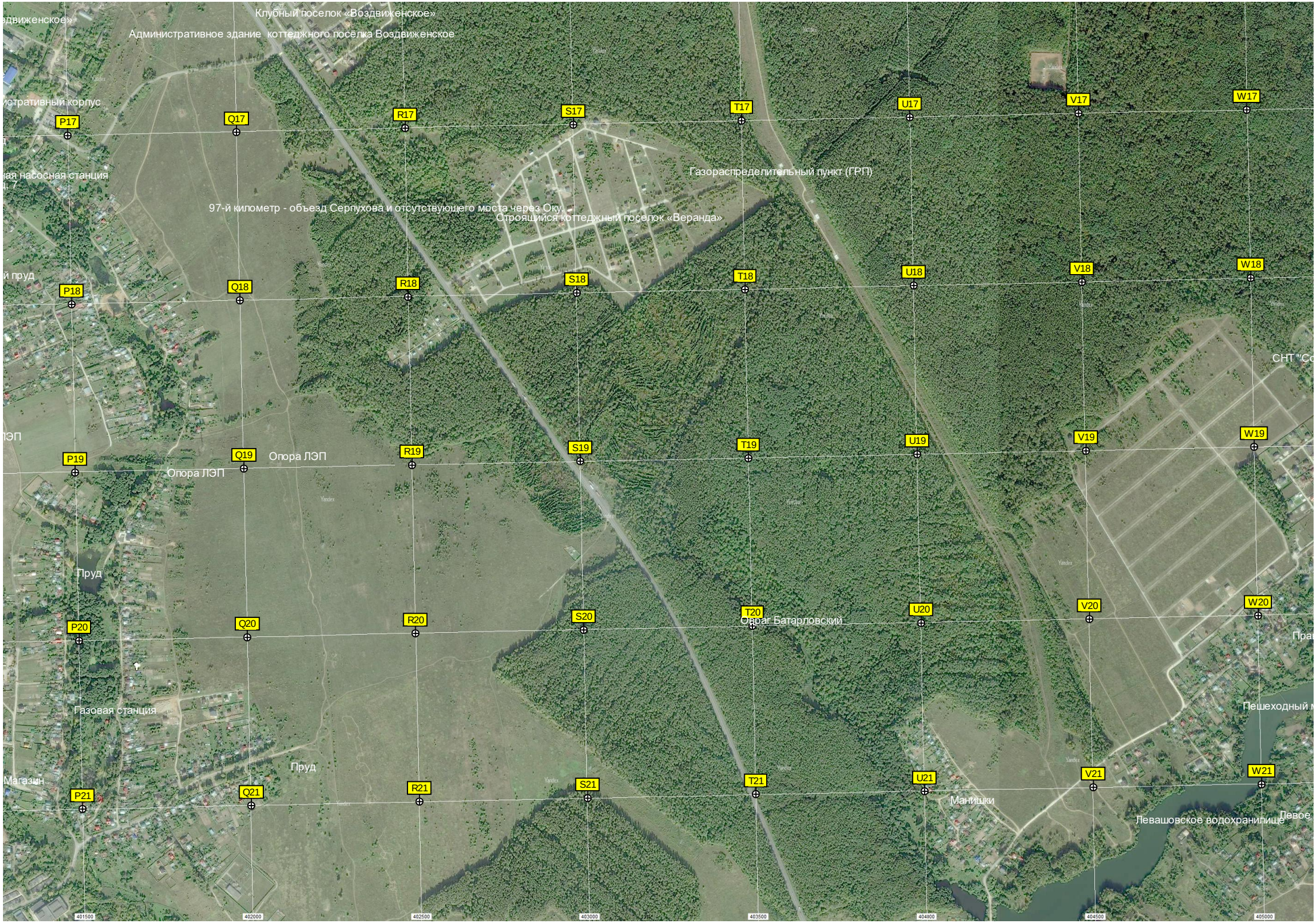
Клубный поселок «Воздвиженское»
Административное здание коттеджного посёлка Воздвиженское
Газораспределительный пункт (ГРП)
97-й километр - объезд Серпухова и отсутствующего моста через Оку.
Строящийся коттеджный поселок «Веранда»
Опора ЛЭП
Опора ЛЭП
Пруд
Газовая станция
Пруд
Магазин
Овраг Батарловский
Манишки
Левашовское водохранилище
P17
Q17
R17
S17
T17
U17
V17
W17
P18
Q18
R18
S18
T18
U18
V18
W18
P19
Q19
R19
S19
T19
U19
V19
W19
P20
Q20
R20
S20
T20
U20
V20
W20
P21
Q21
R21
S21
T21
U21
V21
W21
401500
402000
402500
403000
403500
404000
404500
405000

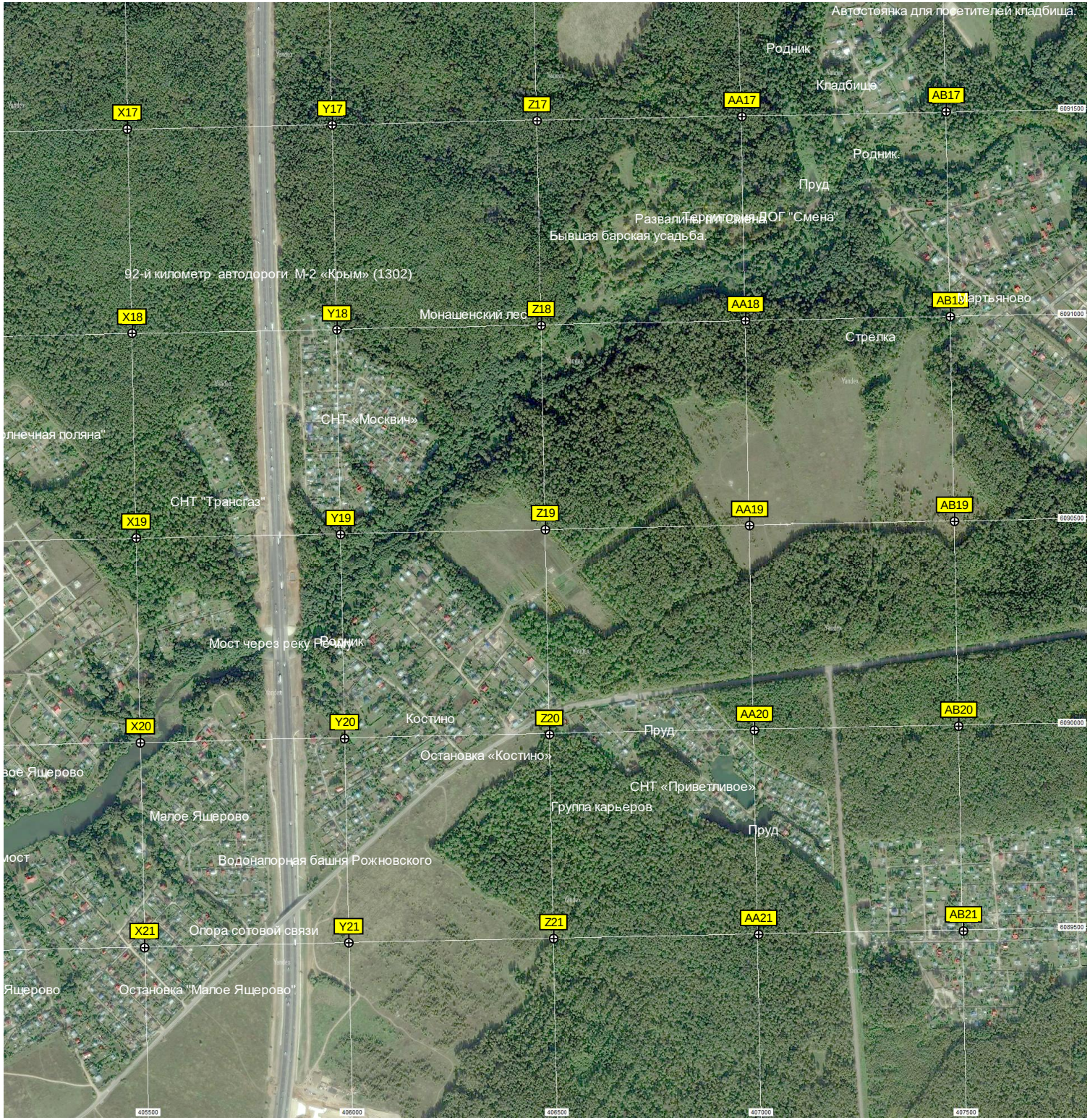
Автостоянка для посетителей кладбища.
Родник
Кладбище
X17
Y17
Z17
AA17
AB17
6091500
Родник
Пруд
Территория ДОГ "Смена"
Развалины "Смена"
Бывшая барская усадьба.
92-й километр автодороги М-2 «Крым» (1302)
X18
Y18
Монашенский лес
Z18
AA18
AB18
Мартьяново
6091000
Стрелка
СНТ «Москвич»
солнечная поляна"
СНТ "Трансгаз"
X19
Y19
Z19
AA19
AB19
6090500
Мост через реку Ресту
Родник
X20
Y20
Костино
Z20
Пруд
AA20
AB20
6090000
Остановка «Костино»
вое Ящерово
СНТ «Приветливое»
Группа карьеров
Малое Ящерово
Пруд
мост
Водонапорная башня Рожновского
X21
Опора сотовой связи
Y21
Z21
AA21
AB21
6089500
Ящерово
Остановка "Малое Ящерово"
405500
406000
406500
407000
407500